

INFORME ESTATAL DE MONITOREO



Guerrero

Del 16 al 30 de noviembre de noviembre del 2017

Contenido

Presentación.....	3
I. Resumen general	4
Señales monitoreadas en la entidad.....	4
Periodos reportados en el informe.....	4
II. Resultados del monitoreo del 16 al 30 de noviembre del 2017.....	4
a) Cumplimiento general.....	4
b) Cumplimiento por emisora	5
c) Cumplimiento por partido político.....	6
d) Cumplimiento por autoridad electoral	7
e) Cumplimiento por medio de transmisión	8
f) Promocionales no verificados	9
g) Promocionales excedentes	10
h) Oficios de reprogramación.....	12
i) Consideraciones del periodo.....	12
III. Cumplimiento de reprogramaciones del periodo del 16 al 31 de octubre del 2017.....	13

Presentación

En cumplimiento a lo establecido en el artículo 10, inciso r), del reglamento de sesiones del comité de radio y televisión, se presenta el siguiente informe, el cual tiene como objeto dar cuenta del cumplimiento por parte de los concesionarios de radio y televisión monitoreados en los CEVEM de Iguala de la Independencia, Zihuatanejo de Azueta, Acapulco de Juárez, Chilpancingo de los Bravo y Tlapa de Comonfort, respecto a la transmisión de los promocionales pautados de partidos políticos y autoridades electorales, en el estado de Guerrero durante el periodo del **16 al 30 de noviembre del 2017** así como del porcentaje de promocionales originalmente calificados como no transmitidos y sobre los cuales se presentó oficio de reprogramación en el mismo periodo.

Adicionalmente, se presenta el cumplimiento de las reprogramaciones correspondientes al periodo del **16 al 31 de octubre del 2017**, en términos de lo dispuesto en los artículos 53 y 58 del reglamento de radio y televisión en materia electoral.

El informe se divide en los siguientes apartados principales:

- Resumen general
- Resultados del monitoreo del **16 al 30 de noviembre del 2017**
- Respecto a las reprogramaciones del **16 al 31 de octubre del 2017**

I. Resumen general

Señales monitoreadas en la entidad

La verificación y monitoreo de la transmisión de las **47** señales, se realiza a través de cinco centros de verificación y monitoreo (CEVEM) ubicados en Iguala de la Independencia, Zihuatanejo de Azueta, Acapulco de Juárez, Chilpancingo de los Bravo y Tlapa de Comonfort:

Distribución de señales por CEVEM

CEVEM	AM	FM	TDT	TOTAL
ACAPULCO DE JUAREZ	1	18	7	26
CHILPANCINGO DE LOS BRAVO	0	5	4	9
IGUALA DE LA INDEPENDENCIA	0	2	3	5
TLAPA DE COMONFORT	1	0	0	1
ZIHUATANEJO DE AZUETA	0	4	2	6
TOTAL	2	29	16	47

Periodos reportados en el informe

El presente Informe da cuenta del cumplimiento de la pauta ordenada por el INE durante el periodo del **16 al 30 de noviembre del 2017** y del cumplimiento de las reprogramaciones correspondiente al periodo del **16 al 31 de octubre del 2017**, de conformidad con lo que establece el reglamento de radio y televisión en materia electoral en sus artículos 53 y 58.

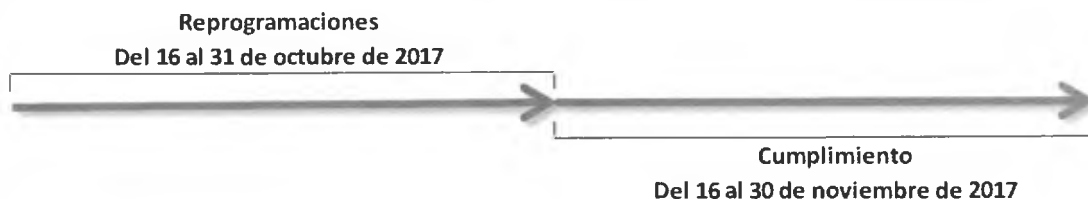

II. Resultados del monitoreo del 16 al 30 de noviembre del 2017.

a) Cumplimiento general

Promocionales pautados	Promocionales no verificados	Promocionales verificados	Promocionales transmitidos	Promocionales no transmitidos	% Cumplimiento
9,315	30	9,285	9,227	58	99.38%

Durante el periodo reportado, se transmitieron **9,227** promocionales, de un total de **9,285** que fueron verificados, lo que representa un **99.38%** de cumplimiento.

Asimismo se recibieron oficios de reprogramación que involucran un total de **7** promocionales que en un inicio no fueron transmitidos, de acuerdo a la siguiente gráfica:

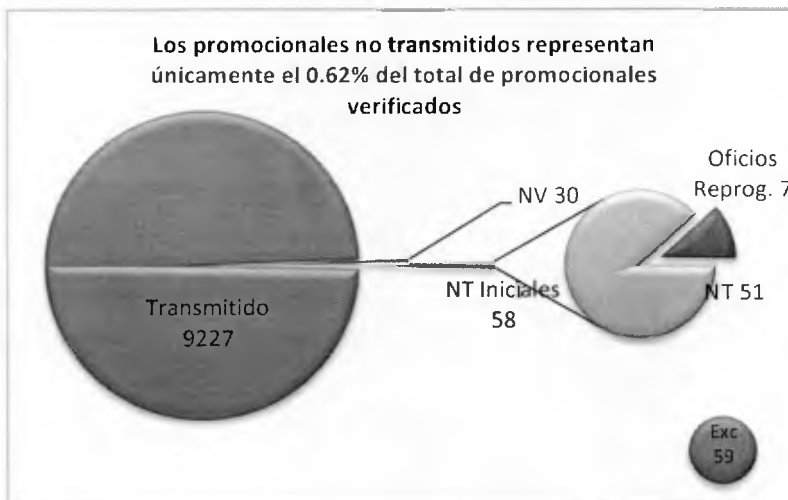
b) Cumplimiento por emisora

38 de las 47 emisoras monitoreadas, presentan un porcentaje de cumplimiento superior al 99%.

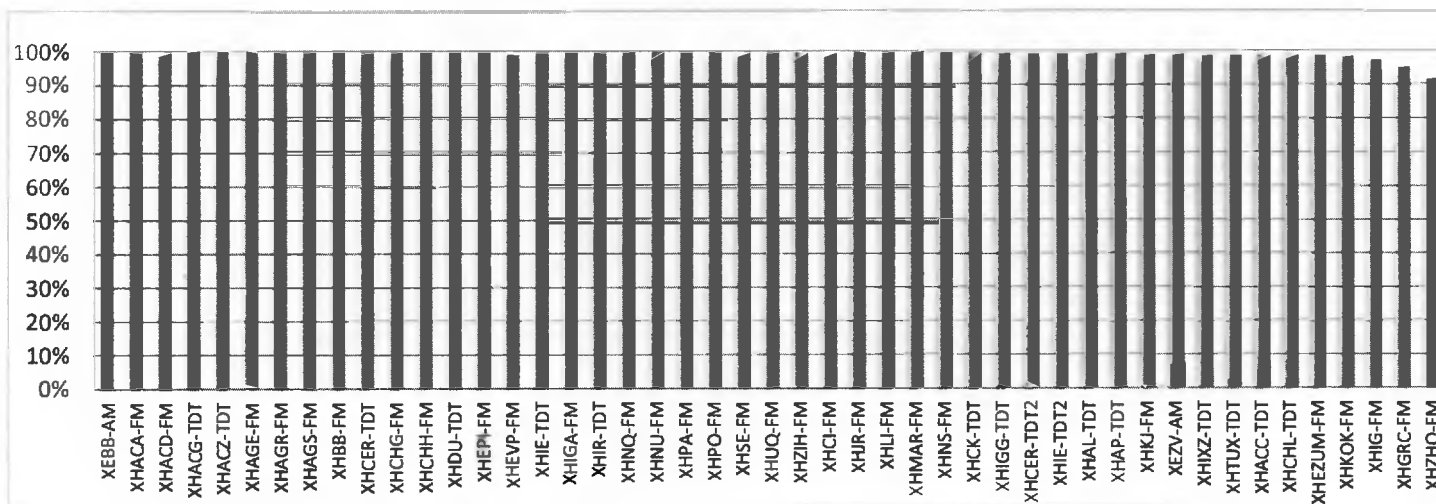
Emisoras monitoreadas y porcentaje de cumplimiento para el periodo reportado:

No.	Emisora	Nombre comercial	% Cumplimiento
1	XEBB-AM	La Comadre	100%
2	XHACA-FM	Radio Felicidad	100%
3	XHACD-FM	Fiesta Mexicana	100%
4	XHACG-TDT	Gobierno del Estado de Guerrero	100%
5	XHACZ-TDT	S/D	100%
6	XHAGE-FM	Mix	100%
7	XHAGR-FM	Éxtasis Digital	100%
8	XHAGS-FM	Digital 1070	100%
9	XHBB-FM	La Comadre	100%
10	XHCER-TDT	Azteca 13	100%

No.	Emisora	Nombre comercial	% Cumplimiento
11	XHCHG-FM	Ke Buena	100%
12	XHCHH-FM	D 95	100%
13	XHDU-TDT	Azteca 13	100%
14	XHEPI-FM	La Consentida	100%
15	XHEVP-FM	W Radio	100%
16	XHIE-TDT	Azteca 13	100%
17	XHIGA-FM	La Sabrosita	100%
18	XHIR-TDT	Azteca 13	100%
19	XHNQ-FM	Exa	100%
20	XHNU-FM	Super 94.5	100%
21	XHPA-FM	Stereo Mexicana	100%
22	XHPO-FM	Ke Buena	100%
23	XHSE-FM	La Mejor	100%
24	XHUQ-FM	Radio Variedades	100%
25	XHZIH-FM	Estéreo Vida	100%
26	XHCI-FM	Romántica 13-40	99.56%
27	XHJR-FM	Coral 630 AM	99.56%
28	XHLI-FM	La Super 95	99.56%
29	XHMAR-FM	La Nueva Amor	99.56%
30	XHNS-FM	Estéreo Vida	99.56%
31	XHCK-TDT	Las Estrellas	99.39%
32	XHIGG-TDT	Las Estrellas	99.39%
33	XHCER-TDT2	Proyecto 40	99.39%
34	XHIE-TDT2	Azteca 13	99.39%
35	XHAL-TDT	Canal 5	99.38%
36	XHAP-TDT	Las Estrellas	99.38%
37	XHKJ-FM	La Rancherita	99.11%
38	XEZV-AM	La Voz de la Montaña	99.05%
39	XHIXZ-TDT	Azteca 7	98.78%
40	XHTUX-TDT	Azteca 7	98.78%
41	XHACC-TDT	Azteca 7	98.77%
42	XHCHL-TDT	Azteca 7	98.77%
43	XHEZUM-FM	ABC Radio	98.66%
44	XHKOK-FM	Radio Fórmula	98.62%
45	XHIG-FM	La Grande de Iguala	97.33%
46	XHGRC-FM	Jaguar	95.24%
47	XHZHO-FM	Aquamarina Radio 1410	91.56%

c) Cumplimiento por partido político

Durante el periodo reportado, fueron verificados **4,291** promocionales de partidos políticos, de los cuales se comprobó la transmisión de un total de **4,259** lo que representa un **99.25%** de cumplimiento.

Detalle del cumplimiento por partido político

Calificación	Actor														TOTAL
	PAN	PRI	PRD	PT	PVEM	MC	PNA	MORENA	ES	CG	IHG	PPG	PSG	PSM	
Pautados	334	334	334	331	331	287	316	316	287	287	287	287	287	287	4,305
No verificados	4	1	0	3	0	0	0	0	1	0	0	2	3	0	14
% No verificados	1.20%	0.30%	0.00%	0.91%	0.00%	0.00%	0.00%	0.00%	0.35%	0.00%	0.00%	0.70%	1.05%	0.00%	0.33%
Promocionales verificados	330	333	334	328	331	287	316	316	286	287	287	285	284	287	4,291

Calificación	Actor														TOTAL
	PAN	PRI	PRD	PT	PVEM	MC	PNA	MORENA	ES	CG	IHG	PPG	PSG	PSM	
Transmitido conforme a pauta	308	323	303	315	292	257	295	294	261	274	275	256	269	269	3,991
% Transmitido conforme a pauta	93.33%	97.00%	90.72%	96.04%	88.22%	89.55%	93.35%	93.04%	91.26%	95.47%	95.82%	89.82%	94.72%	93.73%	93.01%
Diferente versión	0	0	0	0	3	1	0	0	0	0	0	1	0	0	5
% Diferente versión	0.00%	0.00%	0.00%	0.00%	0.91%	0.35%	0.00%	0.00%	0.00%	0.00%	0.00%	0.35%	0.00%	0.00%	0.12%
Fuera de horario	22	6	28	11	33	28	21	18	15	9	12	28	15	17	263
% Fuera de horario	6.67%	1.80%	8.38%	3.35%	9.97%	9.76%	6.65%	5.70%	5.24%	3.14%	4.18%	9.82%	5.28%	5.92%	6.13%
Fuera de orden	0	0	0	0	0	0	0	0	0	0	0	0	0	0	0
% Fuera de orden	0.00%	0.00%	0.00%	0.00%	0.00%	0.00%	0.00%	0.00%	0.00%	0.00%	0.00%	0.00%	0.00%	0.00%	0.00%
No transmitido	0	4	3	2	3	1	0	4	10	4	0	0	0	1	32
% No transmitido	0.00%	1.20%	0.90%	0.61%	0.91%	0.35%	0.00%	1.27%	3.50%	1.39%	0.00%	0.00%	0.00%	0.35%	0.75%

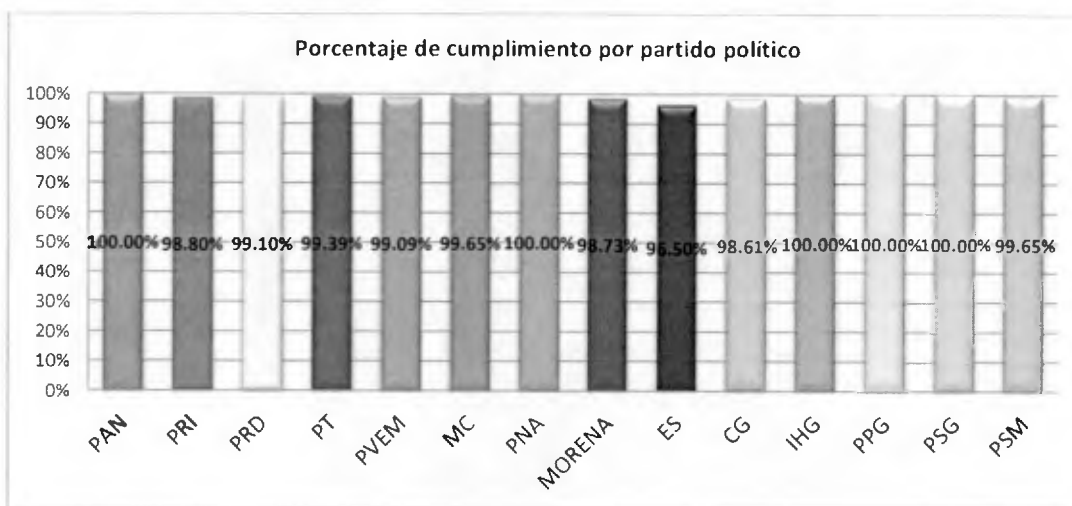

d) Cumplimiento por autoridad electoral

Durante el periodo reportado, fueron verificados **4,994** promocionales de autoridades electorales, de los cuales se comprobó la transmisión de un total de **4,968** lo que representa un **99.48%** de cumplimiento.

Detalle del cumplimiento por autoridad electoral

Calificación	Actor				TOTAL
	INE	FEPADE-GRO	IEPC	TEE	
Pautados	3,735	425	425	425	5,010
No verificados	11	3	1	1	16
% No verificados	0.29%	0.71%	0.24%	0.24%	0.32%
Promocionales verificados	3,724	422	424	424	4,994
Transmitido conforme a pauta	3,447	403	392	385	4,627
% Transmitido conforme a pauta	92.56%	95.50%	92.45%	90.80%	92.65%
Diferente versión	53	0	0	0	53
% Diferente versión	1.42%	0.00%	0.00%	0.00%	1.06%
Fuera de horario	212	18	20	38	288
% Fuera de horario	5.69%	4.27%	4.72%	8.96%	5.77%
Fuera de orden	0	0	0	0	0

Calificación	Actor				TOTAL
	INE	FEPAD-GRO	IEPC	TEE	
% Fuera de orden	0.00%	0.00%	0.00%	0.00%	0.00%
No transmitido	12	1	12	1	26
% No transmitido	0.32%	0.24%	2.83%	0.24%	0.52%

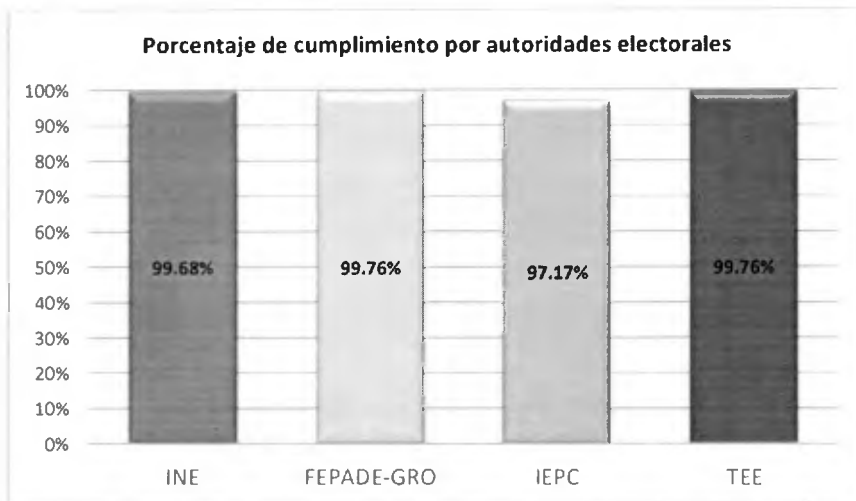

e) Cumplimiento por medio de transmisión

A continuación se presentan los datos del cumplimiento por medio de transmisión.

Detalle del cumplimiento por tipo de medio

Medio	Verificados	Transmitidos	%Cumplimiento
Radio	6,724	6,680	99.35%
TDT	2,561	2,547	99.45%
Total	9,285	9,227	99.38%

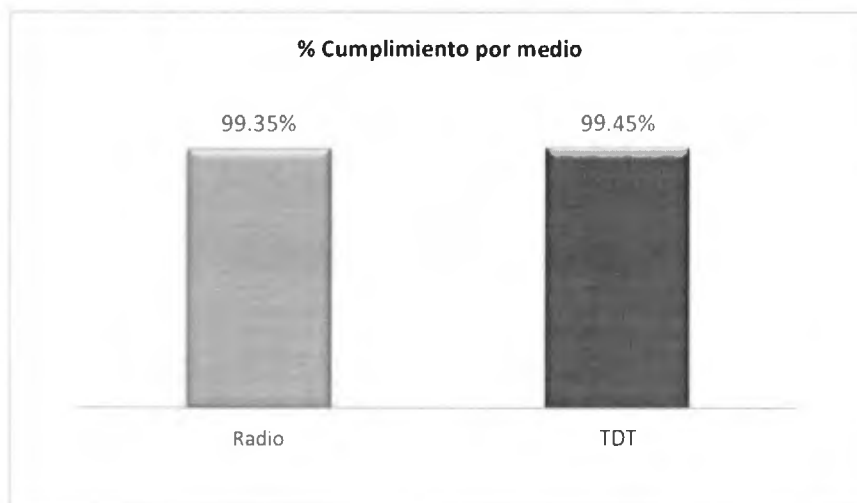

f) Promocionales no verificados

Durante el periodo reportado, se presentaron **30** promocionales no verificados debido a fallas técnicas, equivalente al **0.32%** de los promocionales pautados en este periodo, sin que dicho porcentaje signifique incumplimiento por parte de las emisoras:

Detalle de los promocionales no verificados por actor

Actor	Promocionales pautados	No verificados	% No verificados	No verificados externos	% No verificados externos
PAN	334	4	1.20%	0	0.00%
PRI	334	1	0.30%	0	0.00%
PRD	334	0	0.00%	0	0.00%
PT	331	3	0.91%	0	0.00%
PVEM	331	0	0.00%	0	0.00%
MC	287	0	0.00%	0	0.00%
PNA	316	0	0.00%	0	0.00%
MORENA	316	0	0.00%	0	0.00%
ES	287	1	0.35%	0	0.00%
CG	287	0	0.00%	0	0.00%
IHG	287	0	0.00%	0	0.00%
PPG	287	2	0.70%	0	0.00%
PSG	287	3	1.05%	0	0.00%
PSM	287	0	0.00%	0	0.00%
INE	3,735	9	0.24%	2	0.05%
FEPADE-GRO	425	3	0.71%	0	0.00%
IEPC	425	1	0.24%	0	0.00%
TEE	425	0	0.00%	1	0.24%
Total	9,315	27	0.29%	3	0.03%

Del total de no verificados, el **90%** corresponden a fallas técnicas atribuibles al CEVEM.

Factores externos al CEVEM: falla en el suministro de energía eléctrica; factores meteorológicos o desastre natural y transmisión de debates.

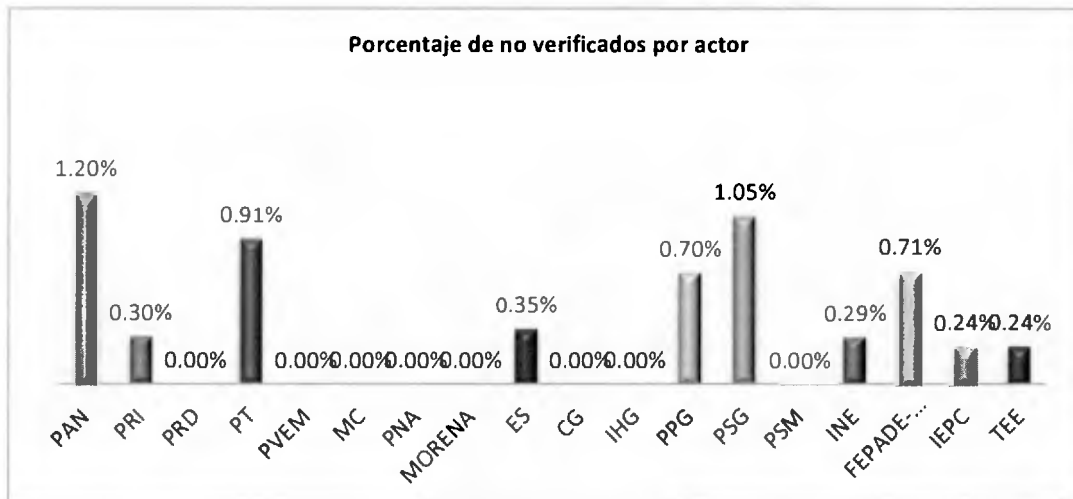

Promocionales no verificados por emisora.

Emisora	No verificados
XHKOK-FM	7

Emisora	No verificados
XHAL-TDT	3
XHAP-TDT	3
XHIE-TDT2	2
XHCHL-TDT	2
XHACC-TDT	2
XHCER-TDT	2
XHCER-TDT2	2
XHIXZ-TDT	1
XHCHG-FM	1
XHKJ-FM	1
XHACG-TDT	1
XHCHH-FM	1
XHTUX-TDT	1
XHEZUM-FM	1
Total	30



g) Promocionales excedentes

Durante el periodo reportado, se detectaron **59** promocionales excedentes; **28** de partidos políticos y **31** de autoridades electorales; situación que refleja incumplimiento a la pauta por parte de algunas emisoras, como se detalla a continuación:

Excedentes por emisora y actor político

EMISORA	PAN	PRI	PRD	PT	PVEM	MC	PNA	MORENA	ES	INE	IEPC	IHG	PSG	TEE	TOTAL
XEBB-AM-600	0	0	0	0	0	0	0	0	0	1	0	0	0	0	1
XHACA-FM-106.3	0	0	0	0	0	0	0	0	0	1	0	0	0	0	1
XHACC-TDT-CANAL45	0	0	0	0	0	0	0	0	0	1	0	0	0	0	1
XHACG-TDT-CANAL33	0	0	0	0	0	0	0	0	1	0	0	0	0	1	2
XHAGE-FM-102.3	0	0	0	0	1	0	0	0	0	0	0	0	0	0	1
XHAP-TDT-CANAL32	0	0	0	0	0	0	0	0	0	1	0	1	0	0	2
XHBB-FM-101.5	0	0	0	0	0	0	0	0	0	1	0	0	0	0	1
XHCER-TDT-CANAL24.2	0	0	0	0	0	0	0	0	0	2	1	0	0	0	3
XHCI-FM-104.7	0	0	0	0	0	1	0	0	1	2	0	0	0	0	4
XHCK-TDT-CANAL20	0	0	0	0	0	0	0	0	0	0	0	1	0	0	1
XHEVP-FM-95.3	0	0	0	0	0	0	0	0	0	1	0	0	0	0	1

EMISORA	PAN	PRI	PRD	PT	PVEM	MC	PNA	MORENA	ES	INE	IEPC	IHG	PSG	TEE	TOTAL
XHEZUM-FM-105.1	0	0	0	0	0	0	0	0	0	1	0	0	0	0	1
XHGRC-FM-97.7	0	0	0	1	1	0	1	0	0	0	1	0	0	0	4
XHIE-TDT-CANAL48.2	0	0	0	0	1	0	1	0	0	1	1	0	0	0	4
XHIG-FM-106.5	0	0	0	0	0	0	1	1	1	4	0	2	0	1	10
XHIGG-TDT-CANAL26	0	0	0	0	0	0	0	0	0	0	0	1	0	0	1
XHKJ-FM-89.7	0	0	0	0	0	1	0	0	0	0	0	0	0	0	1
XHKOK-FM-107.5	0	0	0	0	1	0	1	0	0	0	0	0	0	0	2
XHLI-FM-94.7	1	1	0	0	1	0	0	0	0	0	0	0	0	0	3
XHPO-FM-103.9	0	0	0	0	0	0	0	0	0	0	1	0	1	0	2
XHTUX-TDT-CANAL44	0	0	0	0	0	0	0	0	0	1	0	0	0	0	1
XHUQ-FM-101.9	0	0	1	0	0	0	0	0	0	2	0	0	0	0	3
XHZHO-FM-98.5	0	0	3	0	0	0	0	0	1	3	1	0	0	0	8
XHZIH-FM-90.5	0	0	0	0	0	0	0	0	0	1	0	0	0	0	1
TOTAL	1	1	4	1	5	2	4	1	4	23	5	5	1	2	59

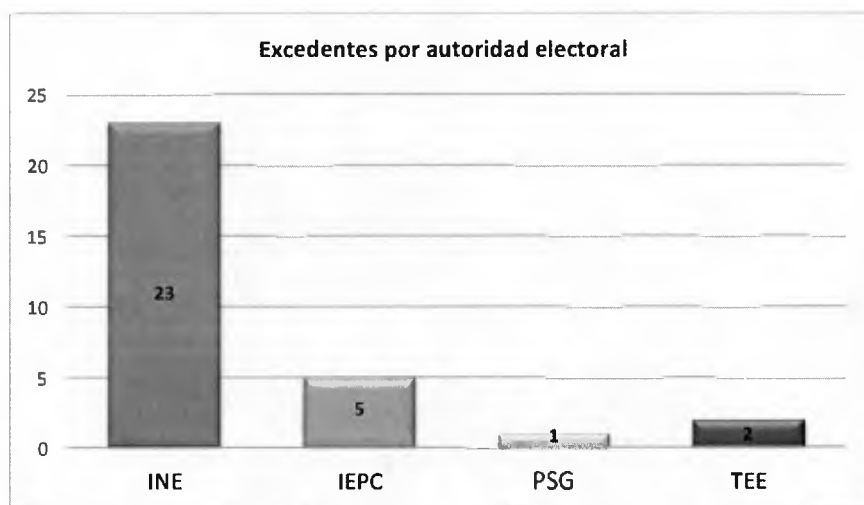
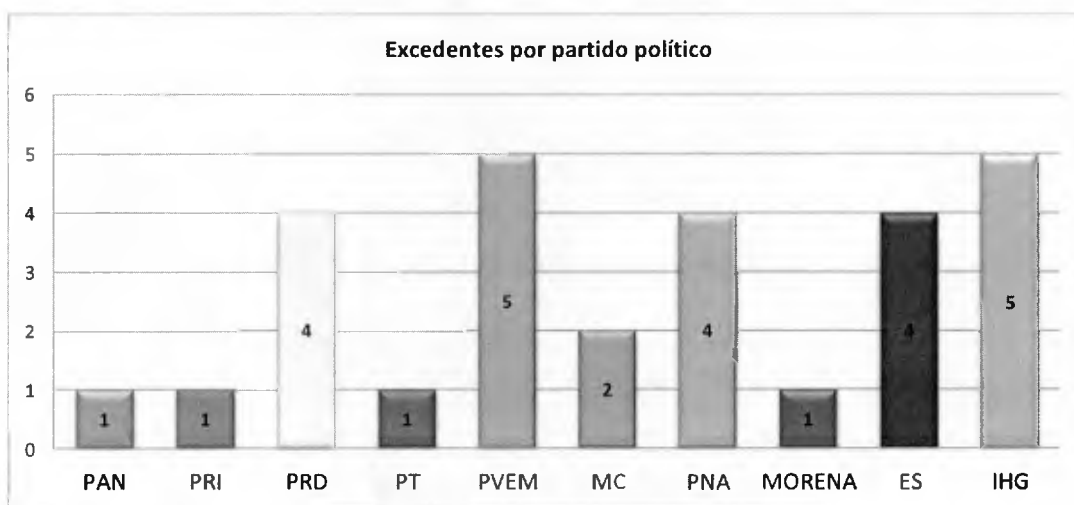

h) Oficios de reprogramación

Durante el periodo reportado, se registraron en el SIVeM, oficios de reprogramación que subsanan 7 omisión presentada durante el periodo reportado.

Tipo	Promocionales
Requerimiento	0
Voluntaria	7
Total	7



Promocionales con oficio de reprogramación por emisora

Emisora	Requerimiento	Voluntaria
XEZV-AM	0	1
XHGRC-FM	0	5
XHKJ-FM	0	1
Total	0	7

Cabe señalar, que de acuerdo a los plazos establecidos en los artículos 53 y 58 del Reglamento antes señalado, aún no se han recibido y registrado la totalidad de oficios de reprogramación de las omisiones presentadas en el periodo.

i) Consideraciones del periodo

a. Fallas técnicas en las instalaciones de los CEVEM, que impidieron verificar la transmisión de promocionales.

Emisora	Promocionales pautados	Promocionales transmitidos	Promocionales afectados
XHKOK-FM	225	215	7
XHAL-TDT	165	161	3
XHAP-TDT	165	161	3
XHIE-TDT2	165	162	2
XHCHL-TDT	165	161	2
XHACC-TDT	165	161	2
XHCER-TDT	165	163	2
XHCER-TDT2	165	162	2
XHIXZ-TDT	165	162	1
XHCHG-FM	225	224	1
XHKJ-FM	225	222	1

Emisora	Promocionales pautados	Promocionales transmitidos	Promocionales afectados
XHACG-TDT	105	104	1
XHCHH-FM	225	224	1
XHTUX-TDT	165	162	1
XHEZUM-FM	225	221	1
Total	2,715	2,665	30

b. Emisoras que presentaron fallas técnicas en sus instalaciones, mismas que cuentan con oficio de reprogramación.

Emisora	Promocionales pautados	Promocionales transmitidos	Promocionales afectados
XEZV-AM	105	104	1
XHGRC-FM	105	100	5
XHKJ-FM	225	222	1
Total	435	426	7

El presente periodo totaliza **9,227** detecciones, mismas que se encuentran respaldadas por el sistema integral de verificación y monitoreo. Tomando en cuenta que el número de promocionales verificados es de **9,285** el resultado de verificación se detalla a continuación:

Descripción	Número de promocionales	Porcentaje
Promocionales transmitidos*	9,227	99.38%
Promocionales no transmitidos**	58	0.62%
Promocionales verificados	9,285	100%

El número de promocionales transmitidos contempla las detecciones calificadas como conforme a pauta, diferente versión, fuera de orden y fuera de horario. **El número de promocionales no transmitidos puede variar en función de la recepción de oficios de reprogramación por parte de las emisoras y de los requerimientos realizados a estas por parte de la autoridad electoral.

III. Cumplimiento de reprogramaciones del periodo del 16 al 31 de octubre del 2017.

De conformidad con lo establecido en el reglamento de radio y televisión en materia electoral en sus artículos 53 y 58, el cumplimiento de las reprogramaciones solo es posible reportarlo una vez cumplido el plazo establecido en dichos artículos. Por lo anterior, el presente Informe da cuenta del cumplimiento de las reprogramaciones correspondientes al periodo del 16 al 31 de octubre del 2017.

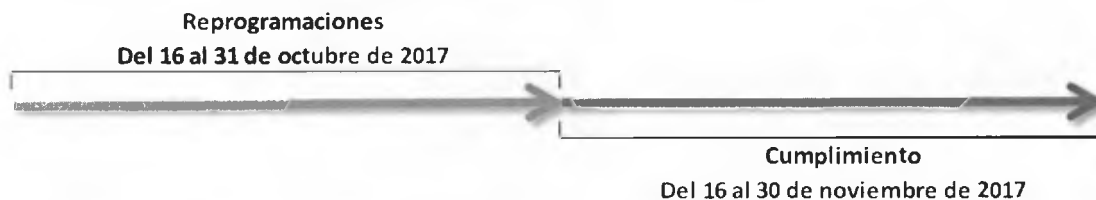

Detalle de los promocionales reprogramados por emisora

EMISORA	DIFERENTE VERSION	FUERA DE HORARIO	NO TRANSMITIDO	TRANSMITIDO CONFORME PAUTA	TOTAL
XEZV-AM-800	0	0	0	4	4
XHACA-FM-106.3	0	0	0	2	2
XHACD-FM-92.1	2	0	0	4	6
XHACG-TDT-CANAL33	2	0	0	1	3

EMISORA	DIFERENTE VERSION	FUERA DE HORARIO	NO TRANSMITIDO	TRANSMITIDO CONFORME PAUTA	TOTAL
XHAGE-FM-102.3	0	0	4	0	4
XHAGR-FM-105.5	0	0	0	2	2
XHAP-TDT-CANAL32	0	2	0	16	18
XHCHG-FM-107.1	0	0	4	0	4
XHCHH-FM-97.1	3	0	0	7	10
XHCK-TDT-CANAL20	1	2	10	19	32
XHEPI-FM-99.7	0	0	10	0	10
XHEVP-FM-95.3	1	0	4	3	8
XHEZUM-FM-105.1	0	0	2	0	2
XHGRC-FM-97.7	0	0	2	1	3
XHIG-FM-106.5	0	0	0	3	3
XHIGG-TDT-CANAL26	0	1	2	16	19
XHKJ-FM-89.7	2	0	4	2	8
XHKOK-FM-107.5	0	0	0	1	1
XHLI-FM-94.7	0	0	2	0	2
XHNS-FM-96.9	0	0	0	2	2
XHNU-FM-94.5	2	0	0	3	5
XHPA-FM-93.7	0	1	0	0	1
XHPO-FM-103.9	3	0	0	4	7
XHUQ-FM-101.9	1	0	4	5	10
TOTAL	17	6	48	95	166

Detalle de los promocionales reprogramados por actor

ACTOR	DIFERENTE VERSION	FUERA DE HORARIO	NO TRANSMITIDO	TRANSMITIDO CONFORME PAUTA	TOTAL
PAN	1	0	0	4	5
PRI	4	0	0	8	12
PRD	1	3	8	5	17
PT	2	0	6	3	11
PVEM	0	0	0	8	8
MC	5	0	2	6	13
PNA	0	0	2	4	6
MORENA	1	0	0	5	6
ES	0	0	4	4	8
PPG	0	0	2	0	2
INE	2	3	14	31	50
CG	0	0	0	2	2
FEPADE-GRO	0	0	2	4	6
IEPC	0	0	4	5	9
IHG	0	0	0	3	3
PSM	1	0	2	2	5
TEE	0	0	2	1	3
TOTAL	17	6	48	95	166



A través del sistema integral de verificación y monitoreo, se tiene acceso permanente mediante la dirección <http://cenacom.ife.org.mx/> disponible en la red INE, para consultar los testigos de grabación que acreditan y sustentan la información contenida en este informe.