



INSTITUTO ELECTORAL Y DE PARTICIPACION CIUDADANA
DEL ESTADO DE GUERRERO.

**INTEGRACIÓN DEL ANTEPROYECTO
DE PRESUPUESTO DE EGRESOS
PARA EL EJERCICIO FISCAL 2019.**



ESTRUCTURA ORGANICA

CLAVE DE UR - IEPC		UNIDAD RESPONSABLE
1		Consejo General
	11	Presidencia
	111	Unidad Técnica de Igualdad de Género y No Discriminación
	112	Unidad Técnica de Transparencia y Acceso a la Información
	113	Unidad Técnica de Comunicación Social
	12	Contraloría Interna
	121	Unidad Técnica de Auditoría
	122	Unidad Técnica de Investigación y Responsabilidades Administrativas
	13	Secretaría Ejecutiva
	131	Unidad Técnica de Oficialía Electoral
	132	Unidad Técnica de Enlace con el Servicio Profesional Electoral Nacional
	133	Coordinación de lo Contencioso Electoral
	134	Unidad Técnica de Planeación, Programación y Presupuestación
2		Junta Estatal
	21	Dirección Ejecutiva de Prerrogativas y Organización Electoral
	211	Coordinación de Prerrogativas y Partidos Políticos
	212	Coordinación de Organización Electoral
	213	Coordinación de Fiscalización a Organizaciones Ciudadanas
	22	Dirección Ejecutiva de Educación Cívica y Participación Ciudadana
	221	Coordinación de Educación Cívica
	222	Coordinación de Participación Ciudadana
	223	Coordinación de Sistemas Normativos Internos
	23	Dirección Ejecutiva de Administración
	231	Coordinación de Contabilidad y Finanzas
	232	Coordinación de Recursos Materiales y Servicios
	233	Coordinación de Recursos Humanos
	24	Dirección General Jurídica y de Consultoría
	25	Dirección General de Informática y Sistemas



**Organigrama General
Instituto Electoral y de Participación Ciudadana del
Estado de Guerrero**

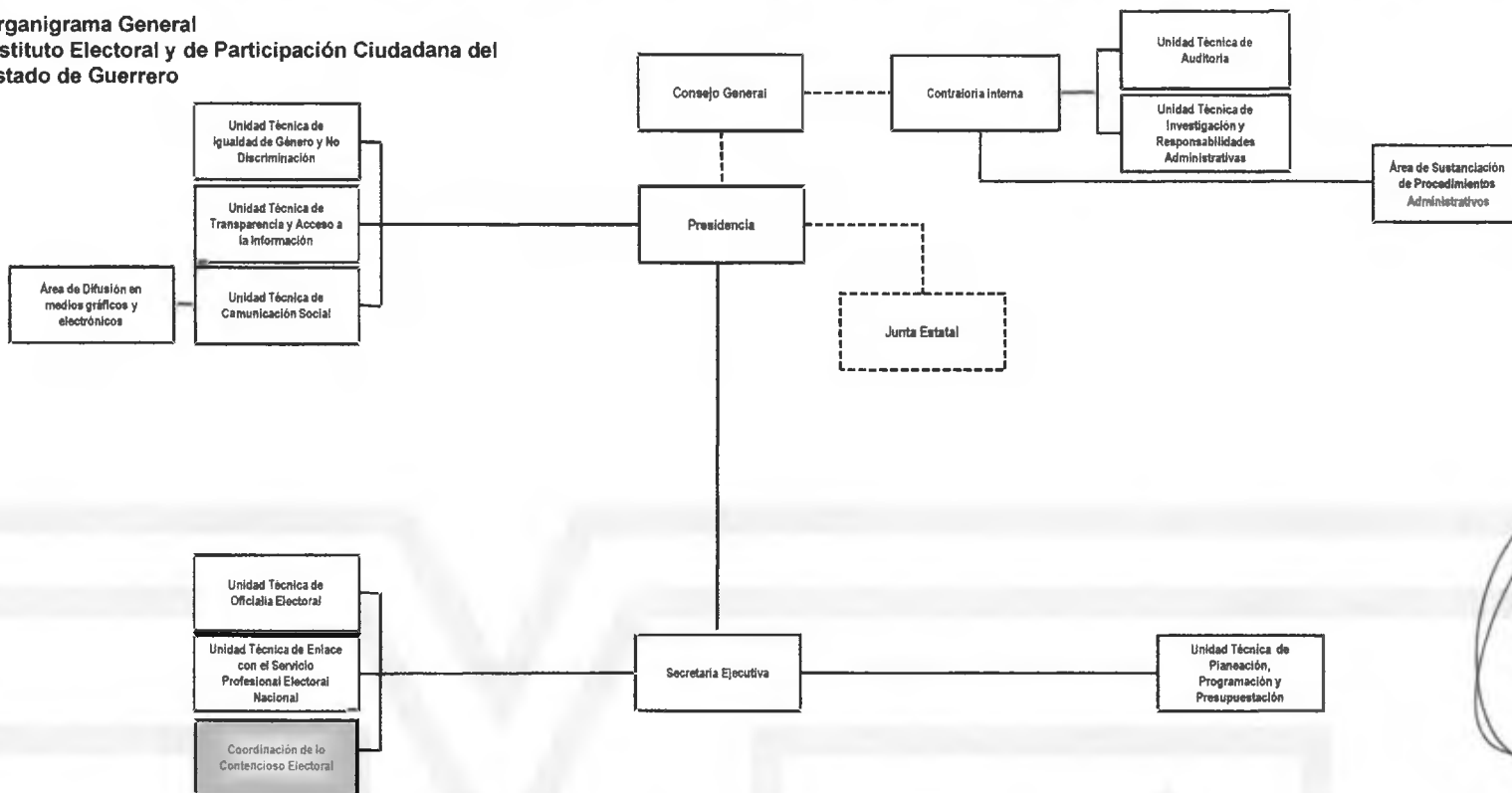

[Handwritten signature]

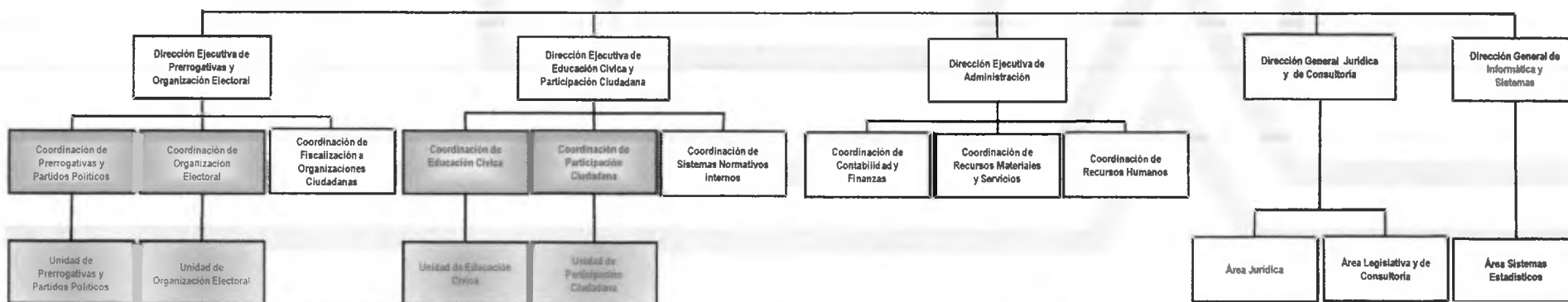

[Handwritten signatures and marks]

Rama Administrativa: 132
 Rama del Servicio Profesional Electoral: 22
TOTAL: 154

[Handwritten signature]



RESUMEN DE PROYECTOS

Programa: Presupuesto base		
Proyecto	NUP	Monto del proyecto
GASTO CORRIENTE	001	\$148,387,759.06

PROGRAMAS ESTRATEGICOS

Programa: Organización eficiente de elecciones		
Proyecto	NUP	Monto del proyecto
ANÁLISIS Y PROCESAMIENTO DE DOCUMENTACIÓN Y MATERIAL ELECTORAL	101	\$512,419.00
INTEGRACIÓN Y DIFUSIÓN DE LA MEMORIA ELECTORAL	102	\$1,736,000.00
DIFUSIÓN DE TEMATICAS DEL PROCESO ELECTORAL	103	\$171,000.00

Programa: Difusión de la educación cívica y la cultura democrática		
Proyecto	NUP	Monto del proyecto
CABILDO INFANTIL	201	\$394,609.92
PARLAMENTO INFANTIL	202	\$106,630.00
PRIMER CONCURSO DE DIBUJO INFANTIL	203	\$257,028.00
TALLER: EL VALOR DE LOS VALORES	204	\$421,580.00
MATERIALES DIDACTICOS	205	\$933,529.00
OBRA DE TEATRO	206	\$214,985.00
CONCURSO DE GRAFITI 2019	207	\$267,130.00
CONVERSATORIOS JUVENILES	208	\$327,606.00
ELECCIONES ESTUDIANTILES EN NIVEL MEDIO SUPERIOR	209	\$352,510.00
JORNADAS CÍVICAS	210	\$698,224.00
SEMANA NACIONAL DE EDUCACIÓN CÍVICA	211	\$246,228.00
DIFUSIÓN DEL INFORME ACERCA DE LA CALIDAD DE LA CIUDADANÍA	212	\$149,586.00
TALLER: FORMACIÓN DE EDUCADORES CÍVICOS	213	\$104,000.00
X CONCURSO DE ENSAYO POLÍTICO 2019	214	\$415,740.00
VINCULACIÓN CON INSTITUCIONES PÚBLICAS PARA LA PROMOCIÓN DE VALORES CÍVICOS	215	\$76,800.00
FORO DE EDUCACIÓN CÍVICA	216	\$178,170.00

Programa: Fomento de la participación ciudadana		
Proyecto	NUP	Monto del proyecto
CREACIÓN DE COMITÉS CIUDADANOS	301	\$193,106,102.00
DIVULGACIÓN DE LOS INSTRUMENTOS DE PARTICIPACIÓN CIUDADANA	302	\$496,000.00

Programa: Atención a los pueblos originarios		
Proyecto	NUP	Monto del proyecto
CONSULTA A PUEBLOS ORIGINARIOS	401	\$5,023,960.00
DIFUSIÓN DE LOS DERECHOS DE LOS PUEBLOS ORIGINARIOS	402	\$2,430,602.00

Programa: Fortalecimiento del sistema de partidos		
Proyecto	NUP	Monto del proyecto
DIFUSIÓN DE LOS DERECHOS Y OBLIGACIONES DE PARTIDOS POLÍTICOS	501	\$390,800.00
CREACIÓN DEL CENTRO ESTATAL DE MONITOREO	502	\$108,000.00
FINANCIAMIENTO PÚBLICO ORDINARIO DE PARTIDOS POLÍTICOS	503	\$138,614,980.26

Proyecto	NUP	Monto del proyecto
CAPACITACIÓN AL PERSONAL DE LA DGJ	601	\$258,000.00
CAPACITACIÓN AL PERSONAL DE LA UTOF	602	\$86,500.00
ATENCIÓN A LOS PROCEDIMIENTOS SANCIONADORES ELECTORALES	603	\$288,000.00

PROGRAMAS TRANSVERSALES

Proyecto	NUP	Monto del proyecto
CAPACITACIÓN AL PERSONAL DIRECTIVO	701	\$277,800.00
MODERNIZACIÓN DEL ARCHIVO GENERAL	702	\$893,000.00
RECLUTAMIENTO DEL PERSONAL DEL SPEN	703	\$162,500.00
EVALUACIÓN AL DESEMPEÑO DE LOS CDE	704	\$151,000.00
ESTRATÉGIA DE COMUNICACIÓN SOCIAL	705	\$2,508,000.00
COORDINACIÓN CON INSTITUCIONES EDUCATIVAS	706	\$480,000.00
CAPACITACIÓN AL PERSONAL DE LA DEA	707	\$282,000.00
SISTEMA DE PLANEACIÓN INSTITUCIONAL	708	\$178,000.00
RENOVACIÓN TECNOLÓGICA	709	\$800,000.00
CONVENIO IEPC - IPN	710	\$4,040,000.00

Programa: Transparencia y rendición de cuentas		
Proyecto	NUP	Monto del proyecto
MEJORA DE CUMPLIMIENTO DE OBLIGACIONES DE TRANSPARENCIA	801	\$241,000.00

Programa: Igualdad y no discriminación		
Proyecto	NUP	Monto del proyecto
PROGRAMA PARA LA IGUALDAD 2019	901	\$477,000.00

Total		\$ 507,244,778.24
--------------	--	--------------------------





INSTITUTO ELECTORAL Y DE PARTICIPACION CIUDADANA DEL ESTADO DE QUERQUERO
FORMA TO PARA LA INTEGRACION DE LA CLAVE PRESUPUESTARIA

Table with columns: Unidad, Programa, Proyecto, Actividad, Fecha, Tipo, Presupuesto, and months (Enero to Diciembre). Rows list various administrative and operational activities with corresponding budget allocations.

Handwritten signatures and marks at the bottom of the page, including a large signature on the left and a circular stamp on the right.

Table with columns: Unidad Ejecutora, Tipo de Proyecto, Programa, Proponente, Sub-proyecto, Actividad, Periodo, Cuenta, Descripción, Mensualidad, Enero, Febrero, Marzo, Abril, Mayo, Junio, Julio, Agosto, Septiembre, Octubre, Noviembre, Diciembre, Total. The table lists various budget items for different projects and activities throughout the year.

Handwritten signature and initials in the top left corner.

Handwritten signature and initials in the top center.

Handwritten signature and initials in the top right corner.

Clave presupuestaria	Descripción de la actividad	Unidad	Presupuesto	Enero	Febrero	Marzo	Abril	Mayo	Junio	Julio	Agosto	Septiembre	Octubre	Noviembre	Diciembre
13	13-02-01-02-01-01-001	3000	\$5,000.00	\$0.00	\$0.00	\$0.00	\$0.00	\$0.00	\$0.00	\$0.00	\$0.00	\$0.00	\$0.00	\$0.00	\$0.00
13	13-02-01-02-01-01-002	5000	\$102,000.00	\$0.00	\$0.00	\$51,000.00	\$0.00	\$51,000.00	\$0.00	\$0.00	\$0.00	\$0.00	\$0.00	\$0.00	\$102,000.00
13	13-02-01-02-01-01-003	5000	\$95,000.00	\$0.00	\$0.00	\$0.00	\$0.00	\$0.00	\$0.00	\$0.00	\$0.00	\$0.00	\$0.00	\$0.00	\$95,000.00
13	13-02-01-02-01-01-004	5000	\$83,000.00	\$0.00	\$0.00	\$0.00	\$83,000.00	\$0.00	\$0.00	\$0.00	\$0.00	\$0.00	\$0.00	\$0.00	\$83,000.00
13	13-02-01-02-01-01-005	5000	\$10,000.00	\$0.00	\$0.00	\$0.00	\$0.00	\$0.00	\$0.00	\$0.00	\$0.00	\$0.00	\$0.00	\$0.00	\$10,000.00
13	13-02-01-02-01-01-006	5000	\$25,000.00	\$0.00	\$0.00	\$0.00	\$25,000.00	\$0.00	\$0.00	\$0.00	\$0.00	\$0.00	\$0.00	\$0.00	\$25,000.00
13	13-02-01-02-01-01-007	5000	\$6,000.00	\$0.00	\$0.00	\$0.00	\$6,000.00	\$0.00	\$0.00	\$0.00	\$0.00	\$0.00	\$0.00	\$0.00	\$6,000.00
13	13-02-01-02-01-01-008	5000	\$55,000.00	\$0.00	\$0.00	\$0.00	\$0.00	\$0.00	\$0.00	\$0.00	\$0.00	\$0.00	\$0.00	\$0.00	\$55,000.00
13	13-02-01-02-01-01-009	5000	\$18,000.00	\$0.00	\$0.00	\$0.00	\$0.00	\$0.00	\$0.00	\$0.00	\$0.00	\$0.00	\$0.00	\$0.00	\$18,000.00
13	13-02-01-02-01-01-010	5000	\$25,000.00	\$0.00	\$0.00	\$0.00	\$0.00	\$0.00	\$0.00	\$0.00	\$0.00	\$0.00	\$0.00	\$0.00	\$25,000.00
13	13-02-01-02-01-01-011	5000	\$22,000.00	\$0.00	\$0.00	\$0.00	\$0.00	\$0.00	\$0.00	\$0.00	\$0.00	\$0.00	\$0.00	\$0.00	\$22,000.00
13	13-02-01-02-01-01-012	3000	\$30,000.00	\$0.00	\$0.00	\$0.00	\$0.00	\$0.00	\$0.00	\$0.00	\$0.00	\$0.00	\$0.00	\$0.00	\$30,000.00
13	13-02-01-02-01-01-013	3000	\$1,000.00	\$0.00	\$0.00	\$0.00	\$0.00	\$0.00	\$0.00	\$0.00	\$0.00	\$0.00	\$0.00	\$0.00	\$1,000.00
13	13-02-01-02-01-01-014	3000	\$12,000.00	\$0.00	\$0.00	\$0.00	\$0.00	\$0.00	\$0.00	\$0.00	\$0.00	\$0.00	\$0.00	\$0.00	\$12,000.00
13	13-02-01-02-01-01-015	3000	\$17,000.00	\$0.00	\$0.00	\$0.00	\$0.00	\$0.00	\$0.00	\$0.00	\$0.00	\$0.00	\$0.00	\$0.00	\$17,000.00
13	13-02-01-02-01-01-016	3000	\$9,000.00	\$0.00	\$0.00	\$0.00	\$0.00	\$0.00	\$0.00	\$0.00	\$0.00	\$0.00	\$0.00	\$0.00	\$9,000.00
13	13-02-01-02-01-01-017	3000	\$35,000.00	\$0.00	\$0.00	\$0.00	\$0.00	\$0.00	\$0.00	\$0.00	\$0.00	\$0.00	\$0.00	\$0.00	\$35,000.00
13	13-02-01-02-01-01-018	3000	\$72,000.00	\$0.00	\$0.00	\$0.00	\$0.00	\$0.00	\$0.00	\$0.00	\$0.00	\$0.00	\$0.00	\$0.00	\$72,000.00
13	13-02-01-02-01-01-019	3000	\$81,000.00	\$0.00	\$0.00	\$0.00	\$0.00	\$0.00	\$0.00	\$0.00	\$0.00	\$0.00	\$0.00	\$0.00	\$81,000.00
113	113-03-01-01-01-01-001	2000	\$12,000.00	\$0.00	\$0.00	\$0.00	\$0.00	\$0.00	\$0.00	\$0.00	\$0.00	\$0.00	\$0.00	\$0.00	\$12,000.00
113	113-03-01-01-01-01-002	2000	\$32,000.00	\$0.00	\$0.00	\$0.00	\$0.00	\$0.00	\$0.00	\$0.00	\$0.00	\$0.00	\$0.00	\$0.00	\$32,000.00
113	113-03-01-01-01-01-003	3000	\$40,000.00	\$0.00	\$0.00	\$0.00	\$0.00	\$0.00	\$0.00	\$0.00	\$0.00	\$0.00	\$0.00	\$0.00	\$40,000.00
113	113-03-01-01-01-01-004	3000	\$8,000.00	\$0.00	\$0.00	\$0.00	\$0.00	\$0.00	\$0.00	\$0.00	\$0.00	\$0.00	\$0.00	\$0.00	\$8,000.00
113	113-03-01-01-01-01-005	3000	\$80,000.00	\$0.00	\$0.00	\$0.00	\$0.00	\$0.00	\$0.00	\$0.00	\$0.00	\$0.00	\$0.00	\$0.00	\$80,000.00
113	113-03-01-01-01-01-006	3000	\$120,000.00	\$0.00	\$0.00	\$0.00	\$0.00	\$0.00	\$0.00	\$0.00	\$0.00	\$0.00	\$0.00	\$0.00	\$120,000.00
113	113-03-01-01-01-01-007	3000	\$100,000.00	\$0.00	\$0.00	\$0.00	\$0.00	\$0.00	\$0.00	\$0.00	\$0.00	\$0.00	\$0.00	\$0.00	\$100,000.00
113	113-03-01-01-01-01-008	3000	\$50,000.00	\$0.00	\$0.00	\$0.00	\$0.00	\$0.00	\$0.00	\$0.00	\$0.00	\$0.00	\$0.00	\$0.00	\$50,000.00
113	113-03-01-01-01-01-009	3000	\$48,000.00	\$0.00	\$0.00	\$0.00	\$0.00	\$0.00	\$0.00	\$0.00	\$0.00	\$0.00	\$0.00	\$0.00	\$48,000.00
113	113-03-01-01-01-01-010	3000	\$4,000.00	\$0.00	\$0.00	\$0.00	\$0.00	\$0.00	\$0.00	\$0.00	\$0.00	\$0.00	\$0.00	\$0.00	\$4,000.00
113	113-03-01-01-01-01-011	3000	\$18,000.00	\$0.00	\$0.00	\$0.00	\$0.00	\$0.00	\$0.00	\$0.00	\$0.00	\$0.00	\$0.00	\$0.00	\$18,000.00
113	113-03-01-01-01-01-012	3000	\$2,000.00	\$0.00	\$0.00	\$0.00	\$0.00	\$0.00	\$0.00	\$0.00	\$0.00	\$0.00	\$0.00	\$0.00	\$2,000.00
113	113-03-01-01-01-01-013	3000	\$400,000.00	\$0.00	\$0.00	\$0.00	\$0.00	\$0.00	\$0.00	\$0.00	\$0.00	\$0.00	\$0.00	\$0.00	\$400,000.00
113	113-03-01-01-01-01-014	3000	\$20,000.00	\$0.00	\$0.00	\$0.00	\$0.00	\$0.00	\$0.00	\$0.00	\$0.00	\$0.00	\$0.00	\$0.00	\$20,000.00
23	23-04-01-01-01-01-001	2000	\$12,000.00	\$0.00	\$0.00	\$0.00	\$0.00	\$0.00	\$0.00	\$0.00	\$0.00	\$0.00	\$0.00	\$0.00	\$12,000.00
23	23-04-01-01-01-01-002	2000	\$20,000.00	\$0.00	\$0.00	\$0.00	\$0.00	\$0.00	\$0.00	\$0.00	\$0.00	\$0.00	\$0.00	\$0.00	\$20,000.00
23	23-04-01-01-01-01-003	2000	\$8,000.00	\$0.00	\$0.00	\$0.00	\$0.00	\$0.00	\$0.00	\$0.00	\$0.00	\$0.00	\$0.00	\$0.00	\$8,000.00
23	23-04-01-01-01-01-004	2000	\$7,000.00	\$0.00	\$0.00	\$0.00	\$0.00	\$0.00	\$0.00	\$0.00	\$0.00	\$0.00	\$0.00	\$0.00	\$7,000.00
23	23-04-01-01-01-01-005	3000	\$20,000.00	\$0.00	\$0.00	\$0.00	\$0.00	\$0.00	\$0.00	\$0.00	\$0.00	\$0.00	\$0.00	\$0.00	\$20,000.00
23	23-04-01-01-01-01-006	3000	\$300,000.00	\$0.00	\$0.00	\$0.00	\$0.00	\$0.00	\$0.00	\$0.00	\$0.00	\$0.00	\$0.00	\$0.00	\$300,000.00
23	23-04-01-01-01-01-007	3000	\$15,000.00	\$0.00	\$0.00	\$0.00	\$0.00	\$0.00	\$0.00	\$0.00	\$0.00	\$0.00	\$0.00	\$0.00	\$15,000.00
134	134-04-01-01-01-01-001	2000	\$4,000.00	\$0.00	\$0.00	\$0.00	\$0.00	\$0.00	\$0.00	\$0.00	\$0.00	\$0.00	\$0.00	\$0.00	\$4,000.00
134	134-04-01-01-01-01-002	2000	\$6,000.00	\$0.00	\$0.00	\$0.00	\$0.00	\$0.00	\$0.00	\$0.00	\$0.00	\$0.00	\$0.00	\$0.00	\$6,000.00
134	134-04-01-01-01-01-003	3000	\$10,000.00	\$0.00	\$0.00	\$0.00	\$0.00	\$0.00	\$0.00	\$0.00	\$0.00	\$0.00	\$0.00	\$0.00	\$10,000.00
134	134-04-01-01-01-01-004	3000	\$25,000.00	\$0.00	\$0.00	\$0.00	\$0.00	\$0.00	\$0.00	\$0.00	\$0.00	\$0.00	\$0.00	\$0.00	\$25,000.00
134	134-04-01-01-01-01-005	3000	\$50,000.00	\$0.00	\$0.00	\$0.00	\$0.00	\$0.00	\$0.00	\$0.00	\$0.00	\$0.00	\$0.00	\$0.00	\$50,000.00
134	134-04-01-01-01-01-006	3000	\$18,000.00	\$0.00	\$0.00	\$0.00	\$0.00	\$0.00	\$0.00	\$0.00	\$0.00	\$0.00	\$0.00	\$0.00	\$18,000.00
25	25-05-01-01-01-01-001	3000	\$178,000.00	\$0.00	\$0.00	\$0.00	\$0.00	\$0.00	\$0.00	\$0.00	\$0.00	\$0.00	\$0.00	\$0.00	\$178,000.00
25	25-05-01-01-01-01-002	3000	\$800,000.00	\$0.00	\$0.00	\$0.00	\$0.00	\$0.00	\$0.00	\$0.00	\$0.00	\$0.00	\$0.00	\$0.00	\$800,000.00
25	25-05-01-01-01-01-003	3000	\$40,000.00	\$0.00	\$0.00	\$0.00	\$0.00	\$0.00	\$0.00	\$0.00	\$0.00	\$0.00	\$0.00	\$0.00	\$40,000.00
25	25-05-01-01-01-01-004	3000	\$4,000,000.00	\$0.00	\$0.00	\$0.00	\$0.00	\$0.00	\$0.00	\$0.00	\$0.00	\$0.00	\$0.00	\$0.00	\$4,000,000.00



Unidad responsable IEPG	Tipo de gasto	Programa	Componente del programa	Actividad Institucional	Principio presupuestal	Capítulo	Detalle de la actividad	Enero	Febrero	Marzo	Abril	Mayo	Junio	Julio	Agosto	Septiembre	Octubre	Noviembre	Diciembre	Monto anual
112	C	VIII	P1	C1	22104	1000	Cofre Break	\$0	\$0	\$0	\$0	\$0	\$0	\$0	\$0	\$0	\$0	\$0	\$0	\$0
112	C	VIII	P1	C1	22104	2000	Alimentos	\$30,000.00	\$10,000.00	\$10,000.00	\$10,000.00	\$10,000.00	\$10,000.00	\$10,000.00	\$10,000.00	\$10,000.00	\$10,000.00	\$10,000.00	\$10,000.00	\$10,000.00
112	C	VIII	P1	C1	22104	2000	Combustible	\$27,000.00	\$9,000.00	\$9,000.00	\$9,000.00	\$9,000.00	\$9,000.00	\$9,000.00	\$9,000.00	\$9,000.00	\$9,000.00	\$9,000.00	\$9,000.00	\$9,000.00
112	C	VIII	P1	C1	32201	3000	Renta de auditorio	\$8,000.00	\$2,667.00	\$2,667.00	\$2,667.00	\$2,667.00	\$2,667.00	\$2,667.00	\$2,667.00	\$2,667.00	\$2,667.00	\$2,667.00	\$2,667.00	\$2,667.00
112	C	VIII	P1	C1	32401	3000	Pago de servicios profesionales a convenio	\$40,000.00	\$13,333.00	\$13,333.00	\$13,333.00	\$13,333.00	\$13,333.00	\$13,333.00	\$13,333.00	\$13,333.00	\$13,333.00	\$13,333.00	\$13,333.00	\$13,333.00
112	C	VIII	P1	C1	33803	3000	Viáticos (indiferentes, o sea, reconocimientos, permisos, honorarios, transporte al domicilio)	\$80,000.00	\$26,667.00	\$26,667.00	\$26,667.00	\$26,667.00	\$26,667.00	\$26,667.00	\$26,667.00	\$26,667.00	\$26,667.00	\$26,667.00	\$26,667.00	\$26,667.00
112	C	VIII	P1	C1	37104	3000	Pasaje aéreo	\$18,000.00	\$6,000.00	\$6,000.00	\$6,000.00	\$6,000.00	\$6,000.00	\$6,000.00	\$6,000.00	\$6,000.00	\$6,000.00	\$6,000.00	\$6,000.00	\$6,000.00
112	C	VIII	P1	C1	37501	3000	Viáticos	\$18,000.00	\$6,000.00	\$6,000.00	\$6,000.00	\$6,000.00	\$6,000.00	\$6,000.00	\$6,000.00	\$6,000.00	\$6,000.00	\$6,000.00	\$6,000.00	\$6,000.00
112	C	VIII	P1	C1	37501	3000	Servicios de traslado y hospedaje	\$20,000.00	\$6,667.00	\$6,667.00	\$6,667.00	\$6,667.00	\$6,667.00	\$6,667.00	\$6,667.00	\$6,667.00	\$6,667.00	\$6,667.00	\$6,667.00	\$6,667.00
112	C	VIII	P1	C1	37501	3000	Servicios de traslado y hospedaje	\$24,000.00	\$8,000.00	\$8,000.00	\$8,000.00	\$8,000.00	\$8,000.00	\$8,000.00	\$8,000.00	\$8,000.00	\$8,000.00	\$8,000.00	\$8,000.00	\$8,000.00
111	C	X	P1	C1	22104	2000	Cofre Break para los cursos y eventos de calidad / 15	\$32,000.00	\$10,667.00	\$10,667.00	\$10,667.00	\$10,667.00	\$10,667.00	\$10,667.00	\$10,667.00	\$10,667.00	\$10,667.00	\$10,667.00	\$10,667.00	\$10,667.00
111	C	X	P1	C1	32201	3000	Recepcionamiento	\$20,000.00	\$6,667.00	\$6,667.00	\$6,667.00	\$6,667.00	\$6,667.00	\$6,667.00	\$6,667.00	\$6,667.00	\$6,667.00	\$6,667.00	\$6,667.00	\$6,667.00
111	C	X	P1	C1	33104	3000	Certificación en NOM	\$80,000.00	\$26,667.00	\$26,667.00	\$26,667.00	\$26,667.00	\$26,667.00	\$26,667.00	\$26,667.00	\$26,667.00	\$26,667.00	\$26,667.00	\$26,667.00	\$26,667.00
111	C	X	P1	C1	33603	3000	Visualización y conocimiento de los documentos que integran las medidas afirmativas en materia de género y no discriminación (MIA-R-025-SCF-2015)	\$40,000.00	\$13,333.00	\$13,333.00	\$13,333.00	\$13,333.00	\$13,333.00	\$13,333.00	\$13,333.00	\$13,333.00	\$13,333.00	\$13,333.00	\$13,333.00	\$13,333.00
111	C	X	P1	C1	33803	3000	Viáticos para los cursos e inventos de calidad y no discriminación	\$15,000.00	\$5,000.00	\$5,000.00	\$5,000.00	\$5,000.00	\$5,000.00	\$5,000.00	\$5,000.00	\$5,000.00	\$5,000.00	\$5,000.00	\$5,000.00	\$5,000.00
111	C	X	P1	C1	34401	3000	Seminario especializado para el fortalecimiento de la participación política de las mujeres en el ámbito municipal	\$80,000.00	\$26,667.00	\$26,667.00	\$26,667.00	\$26,667.00	\$26,667.00	\$26,667.00	\$26,667.00	\$26,667.00	\$26,667.00	\$26,667.00	\$26,667.00	\$26,667.00
111	C	X	P1	C1	34401	3000	Construcción de la ciudadanía desde el marco de las directrices de la Ley de Igualdad y la Inclusión, Agenda 2030	\$150,000.00	\$50,000.00	\$50,000.00	\$50,000.00	\$50,000.00	\$50,000.00	\$50,000.00	\$50,000.00	\$50,000.00	\$50,000.00	\$50,000.00	\$50,000.00	\$50,000.00
111	C	X	P1	C1	35101	3000	Adquisición física de los actores e los edificios del IEPG para personas discapacitadas	\$30,000.00	\$10,000.00	\$10,000.00	\$10,000.00	\$10,000.00	\$10,000.00	\$10,000.00	\$10,000.00	\$10,000.00	\$10,000.00	\$10,000.00	\$10,000.00	\$10,000.00
111	C	X	P1	C1	35101	3000	Adquisición física de un espacio para guardería temporal para las hijas de trabajadoras que lo necesitan	\$30,000.00	\$10,000.00	\$10,000.00	\$10,000.00	\$10,000.00	\$10,000.00	\$10,000.00	\$10,000.00	\$10,000.00	\$10,000.00	\$10,000.00	\$10,000.00	\$10,000.00
111	C	X	P1	C1	35101	3000	Adquisición física de un espacio para comedor de los trabajadores del instituto	\$20,000.00	\$6,667.00	\$6,667.00	\$6,667.00	\$6,667.00	\$6,667.00	\$6,667.00	\$6,667.00	\$6,667.00	\$6,667.00	\$6,667.00	\$6,667.00	\$6,667.00
Total								\$46,700,340.34	\$15,440,750.01	\$15,440,750.01	\$15,440,750.01	\$15,440,750.01	\$15,440,750.01	\$15,440,750.01	\$15,440,750.01	\$15,440,750.01	\$15,440,750.01	\$15,440,750.01	\$15,440,750.01	\$15,440,750.01

[Handwritten signatures and scribbles]

[Handwritten mark]