

DISEÑOS DE LA DOCUMENTACIÓN ELECTORAL CON EMBLEMAS

DIPUTACIONES LOCALES



PROCESO ELECTORAL LOCAL 2023-2024 DIPUTACIONES LOCALES

Ver listados al reverso

ENTIDAD FEDERATIVA **GUERRERO**

DISTRITO ELECTORAL LOCAL

MUNICIPIO

Marque el recuadro de su preferencia



PARTIDO ACCIÓN NACIONAL

Propietario/a
NOMBRE(S) APELLIDO(S) PATERNO/MATERNO
Suplencia
NOMBRE(S) APELLIDO(S) PATERNO/MATERNO



PARTIDO REVOLUCIONARIO INSTITUCIONAL

Propietario/a
NOMBRE(S) APELLIDO(S) PATERNO/MATERNO
Suplencia
NOMBRE(S) APELLIDO(S) PATERNO/MATERNO



PARTIDO DE LA REVOLUCIÓN DEMOCRÁTICA

Propietario/a
NOMBRE(S) APELLIDO(S) PATERNO/MATERNO
Suplencia
NOMBRE(S) APELLIDO(S) PATERNO/MATERNO



PARTIDO DEL TRABAJO

Propietario/a
NOMBRE(S) APELLIDO(S) PATERNO/MATERNO
Suplencia
NOMBRE(S) APELLIDO(S) PATERNO/MATERNO



PARTIDO VERDE ECOLOGISTA DE MÉXICO

Propietario/a
NOMBRE(S) APELLIDO(S) PATERNO/MATERNO
Suplencia
NOMBRE(S) APELLIDO(S) PATERNO/MATERNO



MOVIMIENTO CIUDADANO

Propietario/a
NOMBRE(S) APELLIDO(S) PATERNO/MATERNO
Suplencia
NOMBRE(S) APELLIDO(S) PATERNO/MATERNO



MORENA

Propietario/a
NOMBRE(S) APELLIDO(S) PATERNO/MATERNO
Suplencia
NOMBRE(S) APELLIDO(S) PATERNO/MATERNO



MÉXICO AVANZA

Propietario/a
NOMBRE(S) APELLIDO(S) PATERNO/MATERNO
Suplencia
NOMBRE(S) APELLIDO(S) PATERNO/MATERNO



FUERZA POR MÉXICO GUERRERO

Propietario/a
NOMBRE(S) APELLIDO(S) PATERNO/MATERNO
Suplencia
NOMBRE(S) APELLIDO(S) PATERNO/MATERNO



PARTIDO DE LA SUSTENTABILIDAD GUERRERENSE

Propietario/a
NOMBRE(S) APELLIDO(S) PATERNO/MATERNO
Suplencia
NOMBRE(S) APELLIDO(S) PATERNO/MATERNO



PARTIDO ENCUENTRO SOLIDARIO GUERRERO

Propietario/a
NOMBRE(S) APELLIDO(S) PATERNO/MATERNO
Suplencia
NOMBRE(S) APELLIDO(S) PATERNO/MATERNO



PARTIDO ALIANZA CIUDADANA

Propietario/a
NOMBRE(S) APELLIDO(S) PATERNO/MATERNO
Suplencia
NOMBRE(S) APELLIDO(S) PATERNO/MATERNO



MOVIMIENTO LABORISTA GUERRERO

Propietario/a
NOMBRE(S) APELLIDO(S) PATERNO/MATERNO
Suplencia
NOMBRE(S) APELLIDO(S) PATERNO/MATERNO



PARTIDO DEL BIENESTAR GUERRERO

Propietario/a
NOMBRE(S) APELLIDO(S) PATERNO/MATERNO
Suplencia
NOMBRE(S) APELLIDO(S) PATERNO/MATERNO



REGENERACIÓN

Propietario/a
NOMBRE(S) APELLIDO(S) PATERNO/MATERNO
Suplencia
NOMBRE(S) APELLIDO(S) PATERNO/MATERNO

SI DESEA VOTAR POR ALGÚN/A CANDIDATO/A NO REGISTRADO/A, ESCRIBA EN ESTE RECUADRO EL NOMBRE COMPLETO.

2

Pegue aquí la etiqueta con el código QR



PROCESO ELECTORAL LOCAL 2023-2024

ACTA DE ESCRUTINIO Y CÓMPUTO DE CASILLA DE LA ELECCIÓN DE DIPUTACIONES LOCALES

SE LEVANTA LA PRESENTE ACTA CON FUNDAMENTO EN LOS ARTÍCULOS 245 DEL REGLAMENTO DE ELECCIONES; 333, 334, 335 FRACCIÓN II, 336, 337, 339, 340, 341, 342 DE LA LEY NÚMERO 483 DE INSTITUCIONES Y PROCEDIMIENTOS ELECTORALES DEL ESTADO DE GUERRERO.

Al concluir el llenado de la Hoja para hacer operaciones, inicie el llenado del acta de escrutinio y cómputo utilizando un bolígrafo de tinta azul. Asegúrese que todas las copias sean legibles y atienda las recomendaciones.

1 DATOS DE IDENTIFICACIÓN DE CASILLA

Copie y anote la información de su nombramiento.

Entidad: Guerrero Distrito electoral: _____

Municipio: _____

Sección: _____ (Con número)

MARQUE CON X EL TIPO DE CASILLA. BÁSICA, CONTIGUA, EXTRA ORDINARIA, EXTRA ORDINARIA CONTIGUA. ESCRIBA EL NÚMERO DE CASILLA

La casilla se instaló en: _____ (Escriba el lugar, calle, número, colonia o localidad)

2 BOLETAS SOBANTES

Copie del apartado 2 de la Hoja para hacer operaciones, el total de boletas no usadas que se cancelaron con dos líneas diagonales.

Form for recording surplus ballots with a grid and a box for the total count.

3 PERSONAS DE LA LISTA NOMINAL QUE VOTARON

Copie del apartado 3 de la Hoja para hacer operaciones, el total de personas con la marca "Votó" en la lista nominal de electores y las personas que votaron con su sentencia del Tribunal Electoral.

Form for recording voters from the nominal list with a grid and a box for the total count.

4 REPRESENTACIONES PARTIDISTAS QUE VOTARON

Copie del apartado 4 de la Hoja para hacer operaciones, el total de marcas "Votó" en la Relación de representaciones partidistas.

Form for recording party representatives with a grid and a box for the total count.

5 TOTAL DE PERSONAS Y REPRESENTANTES QUE VOTARON

Copie del apartado 5 de la Hoja para hacer operaciones, el total de personas que votaron y representantes.

Form for recording total voters and representatives with a grid and a box for the total count.

6 RESULTADOS DE LA VOTACIÓN

Copie del apartado 6 de la Hoja para hacer operaciones, los votos para partidos políticos, coaliciones, candidatura no registrada, votos nulos y TOTAL. En caso de que no se haya recibido votación para alguno, escriba ceros.

Table with columns: PARTIDO, COALICIÓN O CANDIDATO/A; RESULTADOS DE LA VOTACIÓN DE LA ELECCIÓN DE DIPUTACIONES LOCALES (Con letra); (Con número). Rows include PAN, PRI, PPS, PT, VERDE, MORENA, etc.

7 TOTAL DE VOTOS SACADOS DE LAS URNAS

Copie del apartado 7 de la Hoja para hacer operaciones, el total de votos de la elección de Diputaciones Locales que se sacaron de todas las urnas.

Form for recording total votes from all urns with a grid and a box for the total count.

8 TOTAL DE PERSONAS QUE VOTARON Y EL TOTAL DE VOTOS DE DIPUTACIONES LOCALES SACADOS DE LAS URNAS

¿Son iguales las cantidades anotadas en los apartados 5 y 7? Copie esta respuesta del apartado 8 de la Hoja de operaciones.

Form for recording equality of counts with Sí/No options.

9 TOTAL DE VOTOS DE DIPUTACIONES LOCALES SACADOS DE LAS URNAS Y EL TOTAL DE RESULTADOS DE LA VOTACIÓN

¿Son iguales las cantidades anotadas en el apartado 7 con el TOTAL de la votación? Copie esta respuesta del apartado 9 de la Hoja de operaciones.

Form for recording equality of counts with Sí/No options.

10 INCIDENTES DURANTE EL ESCRUTINIO Y CÓMPUTO

¿Se presentaron incidentes? Sí No ¿En cuántas Hojas se registraron? (Con número)

Describalos en la Hoja de incidentes.

11 FUNCIONARIOS/AS DE MESA DIRECTIVA DE CASILLA

Escriba los nombres de las y los funcionarios de casilla presentes y asegúrese que firmen en su totalidad.

Table with columns: CARGO, NOMBRES, FIRMAS. Rows for PRESIDENTE/A, SECRETARIO/A, ESCRUTADOR/A.

12 REPRESENTACIONES PARTIDISTAS

Escriba los nombres de las representaciones partidistas presentes, marque con "X" si es la o el propietario (P) o suplente (S) y asegúrese que firmen en su totalidad.

Table with columns: PARTIDO, NOMBRE COMPLETO, FIRMA, MARQUE CON "X" SI FIRMÓ BAJO PROTESTA, MARQUE CON "X" SI NO FIRMÓ POR NEGATIVA O ABANDONO.

13 ESCRITOS DE PROTESTA O INCIDENTES

En su caso, escriba el número de escritos de protesta o incidentes en el recuadro del partido político que los presentó y métalos en la bolsa de expediente correspondiente.

Form for recording protest incidents with checkboxes for various parties.

14 INTEGRACIÓN DEL EXPEDIENTE

- Una vez llenada y firmada el acta: 1. Guarde el original... 2. Guarde la primera copia... 3. Guarde la segunda copia... 4. Entregue copia legible...

DESTINO: ORIGINAL PARA LA BOLSA DE EXPEDIENTE DE CASILLA DE LA ELECCIÓN DE DIPUTACIONES LOCALES

Pegue aquí la etiqueta con el código QR



PROCESO ELECTORAL LOCAL 2023-2024

ACTA DE ESCRUTINIO Y CÓMPUTO DE CASILLA ESPECIAL DE LA ELECCIÓN DE DIPUTACIONES LOCALES DE MAYORÍA RELATIVA

SE LEVANTA LA PRESENTE ACTA CON FUNDAMENTO EN LOS ARTÍCULOS 245 DEL REGLAMENTO DE ELECCIONES; 298, 333, 334, 335 FRACCIÓN II, 336, 337, 339, 340, 341, 342 DE LA LEY NÚMERO 483 DE INSTITUCIONES Y PROCEDIMIENTOS ELECTORALES DEL ESTADO DE GUERRERO.

Al concluir el llenado de la Hoja para hacer operaciones, inicie el llenado del acta de escrutinio y cómputo utilizando un bolígrafo de tinta azul. Asegúrese que todas las copias sean legibles y atienda las recomendaciones.

1 DATOS DE IDENTIFICACIÓN DE CASILLA

Copie y anote la información de su nombramiento.

Entidad: Guerrero Distrito electoral local: _____

Municipio: _____

Sección: _____ (Con número)

TIPO DE CASILLA. ESCRIBA EL NÚMERO DE CASILLA. Includes a box with 'ESPECIAL' crossed out and two empty boxes for numbers.

La casilla se instaló en: _____ (Escriba el lugar, calle, número, colonia o localidad)

2 BOLETAS SOBREVIVIENTES

Copie del apartado 2 de la Hoja para hacer operaciones, el total de boletas no usadas que se cancelaron con dos líneas diagonales.

Form for recording cancelled ballots with a line for text and a box for number.

3 PERSONAS QUE VOTARON POR LA ELECCIÓN DE DIPUTACIONES LOCALES DE MAYORÍA RELATIVA

Copie del apartado 3 de la Hoja para hacer operaciones, el total de personas que votaron por la elección de Diputaciones Locales de mayoría relativa.

Form for recording total voters with a line for text and a box for number.

4 RESULTADOS DE LA VOTACIÓN

Copie del apartado 4 de la Hoja para hacer operaciones, los votos para partidos políticos, candidatura no registrada, votos nulos y TOTAL. En caso de que no se haya recibido votación para alguno, escriba ceros.

Table with columns: PARTIDO, COALICIÓN O CANDIDATO/A; RESULTADOS DE LA VOTACIÓN DE LA ELECCIÓN DE DIPUTACIONES LOCALES DE MAYORÍA RELATIVA (Con letra); (Con número). Lists various parties like PAN, PRI, PT, VERDE, morena, etc.

5 TOTAL DE VOTOS SACADOS DE LAS URNAS

Copie del apartado 5 de la Hoja para hacer operaciones, el total de votos de la elección de Diputaciones Locales de mayoría relativa que se sacaron de todas las urnas.

Form for recording total votes with a line for text and a box for number.

6 TOTAL DE PERSONAS QUE VOTARON Y EL TOTAL DE VOTOS DE DIPUTACIONES LOCALES DE MAYORÍA RELATIVA SACADOS DE LAS URNAS

¿Son iguales las cantidades anotadas en los apartados 3 y 5? Copie esta respuesta del apartado 6 de la Hoja de operaciones.

Yes/No response box with 'Marque con una "X"'

7 TOTAL DE VOTOS DE DIPUTACIONES LOCALES DE MAYORÍA RELATIVA SACADOS DE LAS URNAS Y EL TOTAL DE RESULTADOS DE LA VOTACIÓN

¿Son iguales las cantidades anotadas en el apartado 5 con el TOTAL de la votación? Copie esta respuesta del apartado 7 de la Hoja de operaciones.

Yes/No response box with 'Marque con una "X"'

8 INCIDENTES DURANTE EL ESCRUTINIO Y CÓMPUTO

¿Se presentaron incidentes? Sí No ¿En cuántas Hojas se registraron? (Con número)

Describalos en la Hoja de incidentes.

9 FUNCIONARIOS/AS DE MESA DIRECTIVA DE CASILLA

Escriba los nombres de las y los funcionarios de casilla presentes y asegúrese que firmen en su totalidad.

Table with columns: CARGO, NOMBRES, FIRMAS. Lists roles like PRESIDENTE/A, SECRETARIO/A, ESCRUTADOR/A.

10 REPRESENTACIONES PARTIDISTAS

Escriba los nombres de las representaciones partidistas presentes, marque con "X" si es la o el propietario (P) o suplente (S) y asegúrese que firmen en su totalidad.

Table for recording party representatives with columns: PARTIDO, NOMBRE COMPLETO, FIRMA, and checkboxes for P, S, protest, and abandonment.

11 ESCRITOS DE PROTESTA O INCIDENTES

En su caso, escriba el número de escritos de protesta o incidentes en el recuadro del partido político que los presentó y métalos en la bolsa de expediente correspondiente.



12 INTEGRACIÓN DEL EXPEDIENTE

Una vez llenada y firmada el acta:

- 1. Guarde el original en la bolsa de expediente de casilla especial de la elección de Diputaciones Locales;
2. Guarde la primera copia en la bolsa PREP;
3. Guarde la segunda copia en la bolsa que va por fuera del paquete electoral;
4. Entregue copia legible a las representaciones partidistas presentes, según el orden del apartado 10.
En caso de que alguna o algún representante de partido político, le solicite tomar una fotografía del acta, Usted debe permitirselo.

2ERP



PROCESO ELECTORAL LOCAL 2023-2024

ACTA DE ESCRUTINIO Y CÓMPUTO DE CASILLA ESPECIAL DE LA ELECCIÓN DE DIPUTACIONES LOCALES DE REPRESENTACIÓN PROPORCIONAL

SE LEVANTA LA PRESENTE ACTA CON FUNDAMENTO EN LOS ARTÍCULOS 245 DEL REGLAMENTO DE ELECCIONES; 298, 333, 334, 335 FRACCIÓN II, 336, 337, 339, 340, 341, 342 DE LA LEY NÚMERO 483 DE INSTITUCIONES Y PROCEDIMIENTOS ELECTORALES DEL ESTADO DE GUERRERO.

Al concluir el llenado de la Hoja para hacer operaciones, inicie el llenado del acta de escrutinio y cómputo utilizando un bolígrafo de tinta azul. Asegúrese que todas las copias sean legibles y atienda las recomendaciones.

1 DATOS DE IDENTIFICACIÓN DE CASILLA

Copie y anote la información de su nombramiento.

Entidad: Guerrero

Distrito electoral local: _____

Municipio: _____

Sección: _____ (Con número)

La casilla se instaló en: _____ (Escriba el lugar, calle, número, colonia o localidad)

2 BOLETAS SOBRANTES

Copie del apartado 2 de la Hoja para hacer operaciones, el total de boletas no usadas que se cancelaron con dos líneas diagonales.

Form for recording surplus ballots with a grid and a box for the total count.

3 PERSONAS QUE VOTARON POR LA ELECCIÓN DE DIPUTACIONES LOCALES DE REPRESENTACIÓN PROPORCIONAL

Copie del apartado 3 de la Hoja para hacer operaciones, el total de personas que votaron por la elección de Diputaciones Locales de representación proporcional.

Form for recording the total number of voters with a grid and a box for the total count.

Pegue aquí la etiqueta con el código QR

4 RESULTADOS DE LA VOTACIÓN

Copie del apartado 4 de la Hoja para hacer operaciones, los votos para partidos políticos, candidatura no registrada, votos nulos y TOTAL. En caso de que no se haya recibido votación para alguno, escriba ceros.

Table for recording election results by party, including columns for party name and vote count.

5 TOTAL DE VOTOS SACADOS DE LAS URNAS

Copie del apartado 5 de la Hoja para hacer operaciones, el total de votos de la elección de Diputaciones Locales de representación proporcional que se sacaron de todas las urnas.

Form for recording the total votes cast with a grid and a box for the total count.

6 TOTAL DE PERSONAS QUE VOTARON Y EL TOTAL DE VOTOS DE DIPUTACIONES LOCALES DE REPRESENTACIÓN PROPORCIONAL SACADOS DE LAS URNAS

¿Son iguales las cantidades anotadas en los apartados 3 y 5? Copie esta respuesta del apartado 6 de la Hoja de operaciones.

Yes/No response box for question 6.

7 TOTAL DE VOTOS DE DIPUTACIONES LOCALES DE REPRESENTACIÓN PROPORCIONAL SACADOS DE LAS URNAS Y EL TOTAL DE RESULTADOS DE LA VOTACIÓN

¿Son iguales las cantidades anotadas en el apartado 5 con el TOTAL de la votación? Copie esta respuesta del apartado 7 de la Hoja de operaciones.

Yes/No response box for question 7.

8 INCIDENTES DURANTE EL ESCRUTINIO Y CÓMPUTO

¿Se presentaron incidentes? Sí No ¿En cuántas Hojas se registraron? (Con número)

Describalos en la Hoja de incidentes.

9 FUNCIONARIOS/AS DE MESA DIRECTIVA DE CASILLA

Escriba los nombres de las y los funcionarios de casilla presentes y asegúrese que firmen en su totalidad.

Table for recording names and signatures of casilla officials.

10 REPRESENTACIONES PARTIDISTAS

Escriba los nombres de las representaciones partidistas presentes, marque con "X" si es la o el propietario (P) o suplente (S) y asegúrese que firmen en su totalidad.

Table for recording party representatives with columns for name, signature, and role.

11 ESCRITOS DE PROTESTA O INCIDENTES

En su caso, escriba el número de escritos de protesta o incidentes en el recuadro del partido político que los presentó y métalos en la bolsa de expediente correspondiente.



12 INTEGRACIÓN DEL EXPEDIENTE

Una vez llenada y firmada el acta:

- 1. Guarde el original en la Bolsa de expediente de casilla especial de la elección de Diputaciones Locales;
2. Guarde la primera copia en la Bolsa PREP;
3. Guarde la segunda copia en la Bolsa que va por fuera del paquete electoral;
4. Entregue copia legible a las representaciones partidistas presentes, según el orden del apartado 10.
En caso de que alguna o algún representante de partido político, le solicite tomar una fotografía del acta, Usted debe permitirselo.

DESTINO: ORIGINAL PARA LA BOLSA DE EXPEDIENTE DE CASILLA ESPECIAL DE LA ELECCIÓN DE DIPUTACIONES LOCALES



PROCESO ELECTORAL
LOCAL 2023-2024

ACTA DE ESCRUTINIO Y CÓMPUTO DE CASILLA LEVANTADA
EN EL CONSEJO DISTRITAL DE LA ELECCIÓN DE
DIPUTACIONES LOCALES DE REPRESENTACIÓN PROPORCIONAL

7RP

ENTIDAD FEDERATIVA: GUERRERO

DISTRITO ELECTORAL LOCAL: _____

CABECERA DISTRITAL: _____

En: _____ a las ____:____ horas del día _____
de junio de _____, en _____

_____ domicilio de este Consejo Distrital, se reunieron sus miembros en Sesión, para realizar el Cómputo Distrital de la
elección de **DIPUTACIONES LOCALES** por el principio de Representación Proporcional y toda vez que _____
(Explicar la causa)

_____ procedieron a realizar, conforme a los artículos 362,
fracción II, 368, 394 y 397 fracción IV de la Ley Número 483 de Instituciones y Procedimientos Electorales del Estado de Guerrero, el cómputo de la
casilla tipo _____ de la Sección _____ ubicada en: _____

_____ haciendo constar los siguientes Resultados:

BOLETAS SOBRAINTES

_____ (Con letra) _____ (Con número)

TOTAL DE VOTOS VÁLIDOS Y NULOS
QUE SE ENCUENTRAN EN LAS BOLSAS
CORRESPONDIENTES

_____ (Con letra) _____ (Con número)

RESULTADOS DE LA VOTACIÓN

| PARTIDO | (Con letra) | (Con número) |
|---------------------------------------|-------------|--------------|
| | | |
| | | |
| | | |
| | | |
| | | |
| | | |
| | | |
| | | |
| | | |
| | | |
| | | |
| | | |
| | | |
| | | |
| | | |
| CANDIDATOS/AS NO REGISTRADOS/AS | | |
| VOTOS NULOS | | |
| TOTAL | | |

| CONSEJO DISTRITAL | | FIRMA | T/S * |
|---------------------------|-----------------|-------|-------|
| CONSEJERO/A PRESIDENTE | NOMBRE COMPLETO | | |
| SECRETARIO/A | NOMBRE COMPLETO | | |
| CONSEJEROS/AS ELECTORALES | NOMBRE COMPLETO | FIRMA | P/S * |
| | | | |
| | | | |
| | | | |
| | | | |

*T=TITULAR, S= SUPLENTE

*T=TITULAR, S= SUPLENTE

* P= PROPIETARIO/A, S= SUPLENTE

REPRESENTACIONES PARTIDISTAS

| PARTIDO | NOMBRE COMPLETO | FIRMA | P/S * |
|---------|-----------------|-------|-------|
| | | | |
| | | | |
| | | | |
| | | | |
| | | | |
| | | | |
| | | | |
| | | | |
| | | | |
| | | | |
| | | | |
| | | | |
| | | | |
| | | | |
| | | | |

*T=TITULAR, S= SUPLENTE

UNA VEZ LLENADA Y FIRMADA EL ACTA, GUARDE EL ORIGINAL EN EL EXPEDIENTE DE CÓMPUTO DISTRITAL CORRESPONDIENTE Y ENTREGUE COPIA A LAS REPRESENTACIONES PARTIDISTAS PRESENTES.

ENTIDAD FEDERATIVA: GUERRERO

DISTRITO ELECTORAL LOCAL: _____ CABECERA DISTRITAL: _____

En: _____

a las _____: _____ horas del día _____ de junio de _____, en _____

domicilio del Consejo Distrital _____, se reunieron sus integrantes con fundamento en los artículos 357, 358, 360, 362, fracción II, 367 y demás relativos de la Ley Número 483 de Instituciones y Procedimientos Electorales del Estado de Guerrero, y procedieron a realizar el **CÓMPUTO DISTRITAL** de la elección de **DIPUTACIONES LOCALES DE MAYORÍA RELATIVA**, haciendo constar que _____ casillas fueron aprobadas por este Consejo Distrital para recibir la votación y _____ paquetes fueron recibidos al término de la Jornada Electoral, de los cuales en el pleno del Consejo fueron cotejados los resultados de _____ actas de escrutinio y cómputo contenidas en el expediente de casilla con los resultados que de las mismas obraban en el poder de la Presidencia del Consejo, se recontaron _____ paquetes y se resolvió la reserva de _____ votos, mientras que en _____ grupos de trabajo fueron recontados _____ paquetes; levantándose el acta correspondiente.

RESULTADOS DE LA VOTACIÓN

TOTAL DE VOTOS EN EL DISTRITO

| PARTIDO, COALICIÓN O CANDIDATO/A | (Con letra) | (Con número) |
|----------------------------------|-------------|--------------|
| | | |
| | | |
| | | |
| | | |
| | | |
| | | |
| morena | | |
| | | |
| | | |
| | | |
| | | |
| | | |
| | | |
| | | |
| | | |
| | | |
| | | |
| | | |
| | | |
| | | |
| | | |
| | | |
| | | |
| | | |
| | | |
| | | |
| | | |
| | | |
| | | |
| | | |
| | | |
| | | |
| | | |
| | | |
| | | |
| | | |
| | | |
| | | |
| | | |
| | | |
| | | |
| | | |
| | | |
| | | |
| | | |
| | | |
| | | |
| | | |
| | | |
| | | |
| | | |
| | | |
| | | |
| | | |
| | | |
| | | |
| | | |
| | | |
| | | |
| | | |
| | | |
| | | |
| | | |
| | | |
| | | |
| | | |
| | | |
| | | |
| | | |
| | | |
| | | |
| | | |
| | | |
| | | |
| | | |
| | | |
| | | |
| | | |
| | | |
| | | |
| | | |
| | | |
| | | |
| | | |
| | | |
| | | |
| | | |
| | | |
| | | |
| | | |
| | | |
| | | |
| | | |
| | | |
| | | |
| | | |
| | | |
| | | |
| | | |
| | | |
| | | |
| | | |
| | | |
| | | |
| | | |
| | | |
| | | |
| | | |
| | | |
| | | |
| | | |
| | | |
| | | |
| | | |
| | | |
| | | |
| | | |
| | | |
| | | |
| | | |
| | | |
| | | |
| | | |
| | | |
| | | |
| | | |
| | | |
| | | |
| | | |
| | | |
| | | |
| | | |
| | | |
| | | |
| | | |
| | | |
| | | |
| | | |
| | | |
| | | |
| | | |
| | | |
| | | |
| | | |
| | | |
| | | |
| | | |
| | | |
| | | |
| | | |
| | | |
| | | |
| | | |
| | | |
| | | |
| | | |
| | | |
| | | |
| | | |
| | | |
| | | |
| | | |
| | | |
| | | |
| | | |
| | | |
| | | |
| | | |
| | | |
| | | |
| | | |
| | | |
| | | |
| | | |
| | | |
| | | |
| | | |
| | | |
| | | |
| | | |
| | | |
| | | |
| | | |
| | | |
| | | |
| | | |
| | | |
| | | |
| | | |
| | | |
| | | |
| | | |
| | | |
| | | |
| | | |
| | | |
| | | |
| | | |
| | | |
| | | |
| | | |
| | | |
| | | |
| | | |
| | | |
| | | |
| | | |
| | | |
| | | |
| | | |
| | | |
| | | |
| | | |
| | | |
| | | |
| | | |
| | | |
| | | |
| | | |
| | | |
| | | |
| | | |
| | | |
| | | |
| | | |
| | | |
| | | |
| | | |
| | | |
| | | |
| | | |
| | | |
| | | |
| | | |
| | | |
| | | |
| | | |
| | | |
| | | |
| | | |
| | | |
| | | |
| | | |
| | | |
| | | |
| | | |
| | | |
| | | |
| | | |
| | | |
| | | |
| | | |
| | | |
| | | |
| | | |
| | | |
| | | |
| | | |
| | | |
| | | |
| | | |
| | | |
| | | |
| | | |
| | | |
| | | |
| | | |
| | | |
| | | |
| | | |
| | | |
| | | |
| | | |
| | | |
| | | |
| | | |
| | | |
| | | |
| | | |
| | | |
| | | |
| | | |
| | | |
| | | |
| | | |
| | | |
| | | |
| | | |
| | | |
| | | |
| | | |
| | | |
| | | |
| | | |
| | | |
| | | |
| | | |
| | | |
| | | |
| | | |
| | | |
| | | |
| | | |
| | | |
| | | |
| | | |
| | | |
| | | |
| | | |
| | | |
| | | |
| | | |
| | | |
| | | |
| | | |
| | | |
| | | |
| | | |
| | | |
| | | |
| | | |
| | | |
| | | |
| | | |
| | | |
| | | |
| | | |
| | | |
| | | |
| | | |
| | | |
| | | |
| | | |
| | | |
| | | |
| | | |
| | | |
| | | |
| | | |
| | | |
| | | |
| | | |
| | | |
| | | |
| | | |
| | | |
| | | |
| | | |
| | | |
| | | |
| | | |
| | | |
| | | |
| | | |
| | | |
| | | |
| | | |
| | | |
| | | |
| | | |
| | | |
| | | |
| | | |
| | | |
| | | |
| | | |
| | | |
| | | |
| | | |
| | | |
| | | |
| | | |
| | | |
| | | |
| | | |
| | | |
| | | |
| | | |
| | | |
| | | |
| | | |
| | | |
| | | |
| | | |
| | | |
| | | |
| | | |
| | | |
| | | |
| | | |
| | | |
| | | |
| | | |
| | | |
| | | |
| | | |
| | | |
| | | |
| | | |
| | | |
| | | |
| | | |
| | | |
| | | |
| | | |
| | | |
| | | |
| | | |
| | | |
| | | |
| | | |
| | | |
| | | |
| | | |
| | | |
| | | |
| | | |
| | | |
| | | |
| | | |
| | | |
| | | |
| | | |
| | | |
| | | |
| | | |
| | | |
| | | |
| | | |
| | | |
| | | |



ENTIDAD FEDERATIVA: GUERRERO

DISTRITO ELECTORAL LOCAL: _____ CABECERA DISTRITAL: _____

En: _____ a las ____:____ horas del día ____ de junio de ____, en _____ domicilio del Consejo Distrital _____, se reunieron sus integrantes con fundamento en los artículos 357, 358, 360, 362, fracción II y 368 de la Ley Número 483 de Instituciones y Procedimientos Electorales del Estado de Guerrero y procedieron a realizar el CÓMPUTO DISTRITAL de la elección de DIPUTACIONES LOCALES DE REPRESENTACIÓN PROPORCIONAL, haciendo constar que _____ casillas fueron aprobadas por este Consejo Distrital para recibir la votación y _____ paquetes fueron recibidos al término de la Jornada Electoral, de los cuales en el pleno del Consejo fueron cotejados los resultados de _____ actas de escrutinio y cómputo contenidas en el expediente de casilla con los resultados que de las mismas obraban en poder del Presidente del Consejo, se recontaron _____ paquetes y se resolvió la reserva de _____ votos, mientras que en _____ grupos de trabajo fueron recontados _____ paquetes; levantándose el acta correspondiente.

TOTAL DE VOTOS EN EL DISTRITO

RESULTADOS DE LA VOTACIÓN

Table with 3 columns: PARTIDO (with logos), (Con letra), and (Con número). Rows include PAN, PRI, PRD, PT, VERDE, MORENA, and various other parties, ending with CANDIDATOS/AS NO REGISTRADOS/AS, VOTOS NULOS, and VOTACIÓN TOTAL.

CONSEJERO/A PRESIDENTE

CONSEJO DISTRITAL

Table with 4 columns: NOMBRE COMPLETO, FIRMA, T/S *. Row for the President.

SECRETARIO/A

*T=TITULAR, S= SUPLENTE

Table with 4 columns: NOMBRE COMPLETO, FIRMA, T/S *. Row for the Secretary.

CONSEJEROS/AS ELECTORALES

*T=TITULAR, S= SUPLENTE

Table with 4 columns: NOMBRE COMPLETO, FIRMA, P/S *. Rows for electoral council members.

REPRESENTACIONES PARTIDISTAS

* P= PROPIETARIO/A, S= SUPLENTE

Table with 4 columns: PARTIDO (with logos), NOMBRE COMPLETO, FIRMA, P/S *. Rows for party representatives.

UNA VEZ LLENADA Y FIRMADA EL ACTA, GUARDE EL ORIGINAL EN EL EXPEDIENTE DE CÓMPUTO DISTRITAL CORRESPONDIENTE Y ENTREGUE COPIA A LAS REPRESENTACIONES PARTIDISTAS PRESENTES.

* P= PROPIETARIO/A, S= SUPLENTE



PROCESO ELECTORAL LOCAL 2023-2024

DIPUTACIONES LOCALES



| | | | |
|--|---------------------|--|-----------------------------|
| | PAN | | PRI |
| | PRD | | PT |
| | PVEM | | Movimiento Ciudadano |
| | Morena | | MA |
| | FXMG | | PSG |
| | PES | | PAC |
| | MLGRO | | PBG |
| | Regeneración | | |

MUESTRA

Empty box for candidate registration

Candidato/a no registrado/a

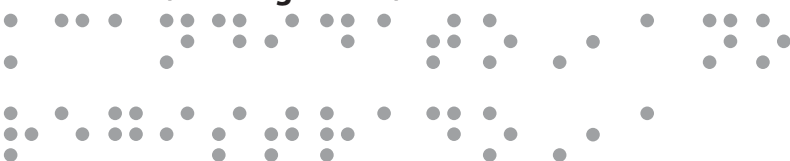

HOJA PARA HACER LAS OPERACIONES DE ESCRUTINIO Y CÓMPUTO DE CASILLA

ELECCIÓN DE DIPUTACIONES LOCALES

Esta hoja debe ser llenada con lápiz por la o el segundo secretario de Mesa Directiva de Casilla.

1 DATOS DE IDENTIFICACIÓN DE CASILLA

Si no está la etiqueta **copie** los datos de su nombramiento.

ENTIDAD: GUERRERO
 DISTRITO:
 MUNICIPIO:
 SECCIÓN:
 CASILLA:

2 BOLETAS SOBRANTES

a. Con un bolígrafo **cancela** las boletas sobrantes con dos rayas diagonales.

b. **Cuente** las boletas que canceló y **escriba** la cantidad en este recuadro:

🔦 **Llene los 3 espacios con número sin dejar lugares en blanco, por ejemplo: 000, 001, 012, 123.**

3 PERSONAS DE LA LISTA NOMINAL QUE VOTARON

a. **Cuente** 2 veces en la lista nominal a las personas que tienen la marca "Votó".

En caso de que los dos conteos sean iguales **escriba** el resultado:

🔦 **En caso de que NO sean iguales vuelva a contar hasta que tenga la cantidad correcta.**

b. En su caso, **anote** las marcas "Votó" del listado adicional del Tribunal Electoral:

🔦 **De NO haber listado adicional escriba tres ceros "000".**

c. **Sume** **A** + **B** ; y **escriba** el resultado:

4 REPRESENTACIONES PARTIDISTAS QUE VOTARON

Cuente las marcas "Votó" de la Relación de representaciones partidistas y **escriba** el total en el recuadro **D** :

5 TOTAL DE PERSONAS Y REPRESENTANTES QUE VOTARON

Sume **C** + **D** y **escriba** el resultado en el recuadro **E** :

DIPUTACIONES LOCALES

Copie los datos de esta columna en el Acta de escrutinio y cómputo de casilla de la elección de Diputados Locales.

☐☐☐

Copie en el apartado 2 del Acta.

☐☐☐
A

+

☐☐☐
B

=

☐☐☐
C

Copie en el apartado 3 del Acta.

+

☐☐☐
D

Copie en el apartado 4 del Acta.

=

☐☐☐
E

Copie en el apartado 5 del Acta.

6 RESULTADOS DE LA VOTACIÓN

Anote las cantidades de la **Guía de apoyo para la clasificación de los votos** y de los **Clasificadores de los votos** en la **COLUMNA 1**. Espere a que se extraigan los votos de las urnas de las demás elecciones y, en caso de encontrar de **DIPUTACIONES LOCALES**, anótelos en la **COLUMNA 2** y **sume** el total de votos en la **COLUMNA 3**. Si **NO** encuentra votos de **DIPUTACIONES LOCALES** en otras urnas, **cancela** con dos líneas diagonales las **COLUMNAS 2 y 3**.

| Partido | COLUMNA 1 | COLUMNA 2 | COLUMNA 3 |
|--------------|---|---|---|
| | Votos sacados de la urna de Diputaciones Locales <i>Escriba con número</i> | Votos encontrados en otras urnas <i>Escriba con número</i> | Total de votos <i>Escriba con número</i> |
| | | | |
| | | | |
| | | | |
| | | | |
| | | | |
| | | | |
| | | | |
| | | | |
| | | | |
| | | | |
| TOTAL | | | |

Votos para cada partido político:

Votos para los partidos políticos en coalición: En caso de que alguna de las combinaciones de la coalición no hubiera obtenido votos, anote "000".

Votos para candidaturas NO registradas:

Votos nulos:

Sume todos los votos encontrados y anote el resultado:

Copie las cantidades de la **COLUMNA 3** en el apartado **6** del Acta. En caso de que se cancelen las **COLUMNAS 2 y 3** anote las cantidades de la **COLUMNA 1**.

Firma del Presidente/a de mesa directiva de casilla

Firma del segundo Secretario/a de mesa directiva de casilla

7 TOTAL DE VOTOS SACADOS DE LAS URNAS

Cuente los votos de **DIPUTACIONES LOCALES** sacados de todas las urnas y **escriba** el resultado en el recuadro **F**:

8 TOTAL DE PERSONAS QUE VOTARON Y TOTAL DE VOTOS DE DIPUTACIONES LOCALES SACADOS DE LAS URNAS

¿Son iguales las cantidades anotadas en los recuadros **E** de la primera página y **F**?

9 TOTAL DE VOTOS DE DIPUTACIONES LOCALES SACADOS DE LAS URNAS Y EL TOTAL DE RESULTADOS DE LA VOTACIÓN

¿Son iguales las cantidades anotadas en el recuadro **F** y el **TOTAL** de la votación del **apartado 6**?

AL CONCLUIR EL LLENADO DE LA HOJA DE OPERACIONES, INICIE EL LLENADO DEL ACTA DE ESCRUTINIO Y CÓMPUTO SIGUIENDO LAS INDICACIONES DE ESTE DOCUMENTO. GUARDE ESTA HOJA EN EL EXPEDIENTE DE CASILLA DE LA ELECCIÓN DE DIPUTACIONES LOCALES.

DIPUTACIONES LOCALES

Copie los datos de esta columna en el Acta de escrutinio y cómputo de casilla de la elección de Diputaciones Locales.

F

Copie en el apartado **7** del Acta.

Sí **No**
(Marque con una "X")

Copie en el apartado **8** del Acta.

Sí **No**
(Marque con una "X")

Copie en el apartado **9** del Acta.

HOJA PARA HACER LAS OPERACIONES DE ESCRUTINIO Y CÓMPUTO DE CASILLA ESPECIAL

ELECCIÓN DE DIPUTACIONES LOCALES DE MAYORÍA RELATIVA

Esta hoja debe ser llenada con lápiz por la o el segundo secretario de Mesa Directiva de Casilla.

1 DATOS DE IDENTIFICACIÓN DE CASILLA

Si no está la etiqueta **copie** los datos de su nombramiento.

ENTIDAD: GUERRERO
DISTRITO LOCAL:
MUNICIPIO:
SECCIÓN:
CASILLA:

2 BOLETAS SOBANTES

a. Con un bolígrafo **cancelé** las boletas sobrantes con dos rayas diagonales.

b. **Cuente** las boletas que canceló y **escriba** la cantidad en este recuadro:

💡 **Llene los 4 espacios con número sin dejar lugares en blanco, por ejemplo: 0000, 0001, 0123, 1234.**

DIPUTACIONES LOCALES DE MAYORÍA RELATIVA

Copie los datos de esta columna en el Acta de escrutinio y cómputo de casilla especial de la elección de Diputaciones Locales de mayoría relativa.

□ □ □ □

Copie en el apartado **2** del Acta.

3 PERSONAS QUE VOTARON POR LA ELECCIÓN DE DIPUTACIONES LOCALES DE MAYORÍA RELATIVA

Anote del Sistema de Consulta de Casillas Especiales (SICCE) el total de personas que votaron por **Diputaciones Locales** de mayoría relativa, en el recuadro **A**: _____

□ □ □ □
A

Copie en el apartado **3** del Acta.

💡 **Solo en caso de no estar disponible el SICCE, cuente dos veces el total de personas que votaron por DIPUTACIONES LOCALES de mayoría relativa de las hojas del acta de las y los electores en tránsito y anote el resultado en el recuadro **A**. En caso de que no sean iguales las cantidades vuelva a contar hasta que tenga la cantidad correcta.**

ELECCIÓN DE DIPUTACIONES LOCALES DE REPRESENTACIÓN PROPORCIONAL

Esta hoja debe ser llenada con lápiz por la o el segundo secretario de Mesa Directiva de Casilla.

2 BOLETAS SOBRANTES

a. Copié el total de boletas sobrantes de Diputaciones Locales de mayoría relativa que escribió en la primera hoja.

b. Cuente las boletas que canceló y escriba la cantidad en este recuadro:

Llene los 4 espacios con número sin dejar lugares en blanco, por ejemplo: 0000, 0001, 0123, 1234.

DIPUTACIONES LOCALES DE REPRESENTACIÓN PROPORCIONAL

Copie los datos de esta columna en el Acta de escrutinio y cómputo de casilla especial de la elección de Diputaciones Locales de representación proporcional.

| | | | |
|--|--|--|--|
| | | | |
|--|--|--|--|

Copie en el apartado 2 del Acta.

| | | | |
|---|--|--|--|
| | | | |
| A | | | |

Copie en el apartado 3 del Acta.

3 PERSONAS QUE VOTARON POR LA ELECCIÓN DE DIPUTACIONES LOCALES DE REPRESENTACIÓN PROPORCIONAL

Anote del Sistema de Consulta de Casillas Especiales (SICCE) el total de personas que votaron por **Diputaciones Locales** de representación proporcional, en el recuadro **A** :

Solo en caso de no estar disponible el SICCE, cuente dos veces el total de personas que votaron por **DIPUTACIONES LOCALES** de representación proporcional de las hojas del acta de las y los electores en tránsito y anote el resultado en el recuadro **A**. En caso de que no sean iguales las cantidades vuelva a contar hasta que tenga la cantidad correcta.

4 RESULTADOS DE LA VOTACIÓN

Anote las cantidades de la **Guía de apoyo para la clasificación de los votos** y de los **Clasificadores de los votos** en la **COLUMNA 1**. Espere a que se extraigan los votos de las urnas de las demás elecciones y, en caso de encontrar de **DIPUTACIONES LOCALES DE REPRESENTACIÓN PROPORCIONAL**, anótelos en la **COLUMNA 2** y **sume** el total de votos en la **COLUMNA 3**. Si **NO** encuentra votos de **DIPUTACIONES LOCALES DE REPRESENTACIÓN PROPORCIONAL** en otras urnas, **cancela** con dos líneas diagonales las **COLUMNAS 2 y 3**.

CUADRO DE RESULTADOS DE DIPUTACIONES LOCALES DE REPRESENTACIÓN PROPORCIONAL

| | COLUMNA 1 Votos sacados de la urna de Diputaciones Locales RP Escriba con número | COLUMNA 2 Votos encontrados en otras urnas Escriba con número | COLUMNA 3 Total de votos Escriba con número |
|---------------------------------|--|---|---|
| Partido | | | |
| | | | |
| | | | |
| | | | |
| | | | |
| | | | |
| | | | |
| morena | | | |
| | | | |
| | | | |
| | | | |
| | | | |
| | | | |
| | | | |
| | | | |
| | | | |
| | | | |
| CANDIDATOS/AS NO REGISTRADOS/AS | | | |
| VOTOS NULOS | | | |
| TOTAL | | | |

Votos para cada partido político:

Votos para candidaturas NO registradas:

Votos nulos:

Suma todos los votos encontrados y anote el resultado:

Copie las cantidades de la **COLUMNA 3** en el apartado 4 del Acta. En caso de que se cancelen las **COLUMNAS 2 y 3** anote las cantidades de la **COLUMNA 1**.

5 TOTAL DE VOTOS SACADOS DE LAS URNAS

Cuente los votos de **DIPUTACIONES LOCALES DE REPRESENTACIÓN PROPORCIONAL** sacados de todas las urnas y **escriba** el resultado en el recuadro **B**: _____

6 TOTAL DE PERSONAS QUE VOTARON Y TOTAL DE VOTOS DE DIPUTACIONES LOCALES DE REPRESENTACIÓN PROPORCIONAL SACADOS DE LAS URNAS

¿Son iguales las cantidades anotadas en los recuadros **A** de la primera página y **B**? _____

7 TOTAL DE VOTOS DE DIPUTACIONES LOCALES DE REPRESENTACIÓN PROPORCIONAL SACADOS DE LAS URNAS Y EL TOTAL DE RESULTADOS DE LA VOTACIÓN

¿Son iguales las cantidades anotadas en el recuadro **B** y el **TOTAL** de la votación del **apartado 4**? _____

 **AL CONCLUIR EL LLENADO DE LA HOJA DE OPERACIONES, INICIE EL LLENADO DEL ACTA DE ESCRUTINIO Y CÓMPUTO SIGUIENDO LAS INDICACIONES DE ESTE DOCUMENTO. GUARDE ESTA HOJA EN EL EXPEDIENTE DE CASILLA ESPECIAL DE LA ELECCIÓN DE DIPUTACIONES LOCALES DE REPRESENTACIÓN PROPORCIONAL.**

DIPUTACIONES LOCALES DE REPRESENTACIÓN PROPORCIONAL

Copie los datos de esta columna en el Acta de escrutinio y cómputo de casilla especial de la elección de Diputaciones Locales de representación proporcional.

| | | | |
|--|--|--|--|
| | | | |
|--|--|--|--|

B

Copie en el apartado **5** del Acta.

Sí **No**

(Marque con una "X")

Copie en el apartado **6** del Acta.

Sí **No**

(Marque con una "X")

Copie en el apartado **7** del Acta.

MUESTRA

SUJETE LOS VOTOS UTILIZANDO EL CLASIFICADOR Y UN CLIP COMO SE MUESTRA EN LA ILUSTRACIÓN.

TOME EL CLASIFICADOR Y DOBLE EN DONDE SE UBICA LA LÍNEA PUNTEADA.

AGRupe LOS VOTOS QUE SEAN COINCIDENTES CON LAS MARCAS DE LA IMAGEN DE LA BOLETA.

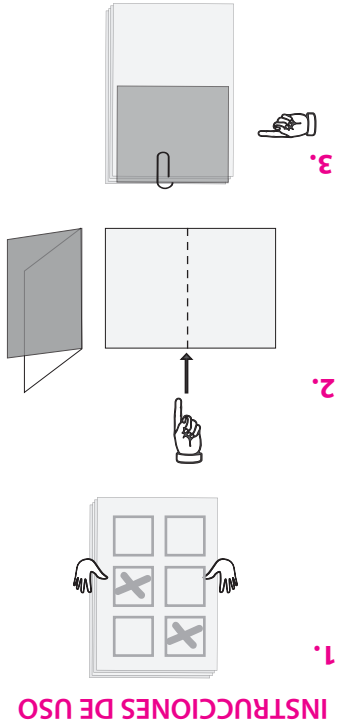

1

REVERSO

DOBLE EN LA LÍNEA PUNTEADA

DOBLE EN LA LÍNEA PUNTEADA



PROCESO ELECTORAL LOCAL 2023-2024

CLASIFICADOR DE VOTOS
DIPUTACIONES LOCALES

1

Anote la cantidad de boletas marcadas encontradas para la siguiente coalición:

COALICIÓN 1, 2, 3



Escriba la cantidad con número

[Dashed box for writing the total number of votes]

TOTAL DE VOTOS



2

REVERSO

DOBLE EN LA LÍNEA PUNTEADA

DOBLE EN LA LÍNEA PUNTEADA

INSTRUCCIONES DE USO

1. AGRUPÉ LOS VOTOS QUE SEAN COINCIDENTES CON LAS MARCAS DE LA IMAGEN DE LA BOLETA. CLASIFICADOR Y DOBLE EN DONDE SE UBICA LA LÍNEA PUNTEADA.
2. TOME EL CLASIFICADOR Y DOBLE EN DONDE SE UBICA LA LÍNEA PUNTEADA.
3. SUJETE LOS VOTOS UTILIZANDO EL CLASIFICADOR Y UN CLIP COMO SE MUESTRA EN LA ILUSTRACIÓN.

PROCESO ELECTORAL LOCAL 2023-2024
DIPUTACIONES LOCALES

Ver listados al reverso

ESTADO FEDERATIVO: GOBIERNO ELECTORAL LOCAL: MUNICIPIO:

Marque el recuadro de su preferencia

| | | | |
|--------------------------|---------------------------------------|--------------------------|--|
| <input type="checkbox"/> | PARTIDO ACCIÓN NACIONAL | <input type="checkbox"/> | PARTIDO REVOLUCIONARIO INSTITUCIONAL |
| <input type="checkbox"/> | PARTIDO LA REVOLUCIÓN DEMOCRÁTICA | <input type="checkbox"/> | PARTIDO DEL TRABAJO |
| <input type="checkbox"/> | PARTIDO VERDE ESCOBETA DE MÉXICO | <input type="checkbox"/> | MOVIMIENTO CADABIANO |
| <input type="checkbox"/> | MORENA | <input type="checkbox"/> | MÉXICO AVANZA |
| <input type="checkbox"/> | FUERZA POR MÉXICO GOBIERNO | <input type="checkbox"/> | PARTIDO DE LA SISTEMALIZACIÓN GOBIERNO |
| <input type="checkbox"/> | JUSTICIA POR QUERÉTARO | <input type="checkbox"/> | PSG |
| <input type="checkbox"/> | PARTIDO INICIATIVA SOLIDARIO GOBIERNO | <input type="checkbox"/> | PARTIDO ALIANZA QUERÉTARO |
| <input type="checkbox"/> | MOVIMIENTO LIBERTAD GOBIERNO | <input type="checkbox"/> | PARTIDO DEL BENEFICIO GOBIERNO |
| <input type="checkbox"/> | MOVIMIENTO AVANZADA | <input type="checkbox"/> | |
| <input type="checkbox"/> | REGENERACIÓN | <input type="checkbox"/> | |

SÍ DESHA VOTAR POR ALGUNA CANDIDATURA NO REGISTRADA, ESCRIBA EN ESTE RECIBAJITO EL NOMBRE COMPLETO.



PROCESO ELECTORAL LOCAL 2023-2024

CLASIFICADOR DE VOTOS

DIPUTACIONES LOCALES

2

Anote la cantidad de boletas marcadas encontradas para la siguiente coalición:

COALICIÓN 1, 2



Escriba la cantidad con número

TOTAL DE VOTOS

| | | |
|--|--|--|
| | | |
|--|--|--|

INSTRUCCIONES DE USO

1. AGRÚPE LOS VOTOS QUE SEAN COINCIDENTES CON LAS MARCAS DE LA IMAGEN DE LA BOLETA. TOMA EL CLASIFICADOR Y DOBLE EN DONDE SE UBICA LA LÍNEA PUNTEADA.
2. CLASIFICADOR Y DOBLE EN DONDE SE UBICA LA LÍNEA PUNTEADA.
3. SUJETE LOS VOTOS UTILIZANDO EL CLASIFICADOR Y UN CLIP COMO SE MUESTRA EN LA ILUSTRACIÓN.

PROCESO ELECTORAL LOCAL 2023-2024

DIPUTACIONES LOCALES

Ver listados de registro

ESTADO FEDERATIVO: GOBIERNO ELECTORAL LOCAL MUNICIPIO

Marque el recuadro de su preferencia

SÍ DESA VOTAR POR ALGUNA CANDIDATURA NO REGISTRADA, ESCRIBA EN ESTE RECIBAZO EL NOMBRE COMPLETO.

| | |
|--|--|
| | |
| | |
| | |
| | |
| | |
| | |
| | |
| | |
| | |
| | |
| | |
| | |

REVERSO

DOBLE EN LA LÍNEA PUNTEADA

DOBLE EN LA LÍNEA PUNTEADA



PROCESO ELECTORAL LOCAL 2023-2024

CLASIFICADOR DE VOTOS

DIPUTACIONES LOCALES

Anote la cantidad de boletas marcadas encontradas para la siguiente coalición:

COALICIÓN 1, 3



Escriba la cantidad con número

TOTAL DE VOTOS

| | | |
|--|--|--|
| | | |
|--|--|--|

PROCESO ELECTORAL LOCAL 2023-2024

DIPUTACIONES LOCALES

Ver listados de registro

ESTADO FEDERATIVO: GOBIERNO ELECTORAL LOCAL MUNICIPIO

Marque el recuadro de su preferencia

| | |
|--|--|
| | |
| | |
| | |
| | |
| | |
| | |
| | |
| | |
| | |
| | |
| | |
| | |

SÍ DESA VOTAR POR ALGUNA CANDIDATURA NO REGISTRADA, ESCRIBA EN ESTE RECIBAZO EL NOMBRE COMPLETO.

AGRUPE LOS VOTOS
CON LAS MARCAS
COINCIDENTES
DE LA IMAGEN DE
LA BOLETA.

TOME EL
CLASIFICADOR Y
DOBLE EN DONDE
SE UBICA LA LÍNEA
PUNTEADA.

SUJETE LOS VOTOS
UTILIZANDO EL
CLIP COMO SE
MUESTRA EN LA
ILUSTRACIÓN.

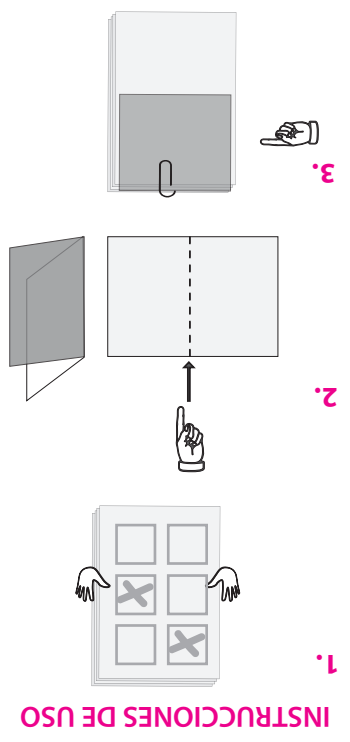

INSTRUCCIONES DE USO

REVERSO



DOBLE EN LA LÍNEA PUNTEADA

DOBLE EN LA LÍNEA PUNTEADA



PROCESO ELECTORAL LOCAL 2023-2024
CLASIFICADOR DE VOTOS
DIPUTACIONES LOCALES

Anote la cantidad de boletas marcadas encontradas para la siguiente coalición:

COALICIÓN 2, 3



Escriba la cantidad con número

[Empty dashed box for writing the total number of votes]

TOTAL DE VOTOS

INSTRUCCIONES DE USO

1. AGRUPÉ LOS VOTOS QUE SEAN COINCIDENTES CON LAS MARCAS DE LA IMAGEN DE LA BOLETA. TOME EL CLASIFICADOR Y DOBLE EN DONDE SE UBICA LA LÍNEA PUNTEADA.
2. TOQUE EL CLASIFICADOR Y DOBLE EN DONDE SE UBICA LA LÍNEA PUNTEADA.
3. SUJETE LOS VOTOS UTILIZANDO EL CLIP COMO SE MUESTRA EN LA ILUSTRACIÓN.

PROCESO ELECTORAL LOCAL 2023-2024
DIPUTACIONES LOCALES

Ver listados de reverso

ESTADO FEDERATIVO: GOBIERNO ELECTORAL LOCAL: MUNICIPIO:

Marque el recuadro de su preferencia

| | | | |
|--|--------------------------|--|--------------------------|
| | <input type="checkbox"/> | | <input type="checkbox"/> |
| | <input type="checkbox"/> | | <input type="checkbox"/> |
| | <input type="checkbox"/> | | <input type="checkbox"/> |
| | <input type="checkbox"/> | | <input type="checkbox"/> |
| | <input type="checkbox"/> | | <input type="checkbox"/> |
| | <input type="checkbox"/> | | <input type="checkbox"/> |
| | <input type="checkbox"/> | | <input type="checkbox"/> |
| | <input type="checkbox"/> | | <input type="checkbox"/> |
| | <input type="checkbox"/> | | <input type="checkbox"/> |
| | <input type="checkbox"/> | | <input type="checkbox"/> |

SÍ DESA VOTAR POR ALGUNA CANDIDATURA NO REGISTRADA, ESCRIBA EN ESTE RECIBAJITO EL NOMBRE COMPLETO.

REVERSO

DOBLE EN LA LÍNEA PUNTEADA

DOBLE EN LA LÍNEA PUNTEADA



PROCESO ELECTORAL LOCAL 2023-2024 CLASIFICADOR DE VOTOS DIPUTACIONES LOCALES

Anote la cantidad de boletas marcadas encontradas para la siguiente coalición:

COALICIÓN 4, 5, 6



morena

Escriba la cantidad con número

TOTAL DE VOTOS

| | | |
|--|--|--|
| | | |
|--|--|--|

INSTRUCCIONES DE USO

1. **AGRUPE LOS VOTOS QUE SEAN COINCIDENTES CON LAS MARCAS DE LA IMAGEN DE LA BOLETA.**
2. **TOME EL DOBLE EN DONDE SE UBICA LA LÍNEA PUNTEADA.**
3. **SUJETE LOS VOTOS UTILIZANDO EL CLIP COMO SE MUESTRA EN LA ILUSTRACIÓN.**

PROCESO ELECTORAL LOCAL 2023-2024

DIPUTACIONES LOCALES

Ver listados de reverso

ESTADO: GUERRERO GOBIERNO: ELECTORAL LOCAL MUNICIPIO: _____

Marque el recuadro de su preferencia

| | |
|---|---|
| PARTIDO ACCIÓN NACIONAL NOMBRE: APPELLIDO: PATERNALE: | PARTIDO REVOLUCIONARIO INSTITUCIONAL NOMBRE: APPELLIDO: PATERNALE: |
| PARTIDO DE LA REVOLUCION DEMOCRATICA NOMBRE: APPELLIDO: PATERNALE: | PARTIDO DEL TRABAJO NOMBRE: APPELLIDO: PATERNALE: |
| PARTIDO VERDE ECOLOGISTA DE MEXICO NOMBRE: APPELLIDO: PATERNALE: | MOVIMIENTO CIUDADANO NOMBRE: APPELLIDO: PATERNALE: |
| MORENA NOMBRE: APPELLIDO: PATERNALE: | MEXICO AVANZA NOMBRE: APPELLIDO: PATERNALE: |
| FUERZA POR MEXICO GOBIERNO NOMBRE: APPELLIDO: PATERNALE: | PARTIDO DE LA SISTEMATIZACION GOBIERNO NOMBRE: APPELLIDO: PATERNALE: |
| PARTIDO ENCOUNTER SOLIDARIO GOBIERNO NOMBRE: APPELLIDO: PATERNALE: | PARTIDO ALIANZA CEREZA NOMBRE: APPELLIDO: PATERNALE: |
| REGENERACION NOMBRE: APPELLIDO: PATERNALE: | PARTIDO DEL BIENESTAR GOBIERNO NOMBRE: APPELLIDO: PATERNALE: |

SÍ DESASA VOTAR POR ALGUNA CANDIDATURA NO REGISTRADA, ESCRIBA EN ESTE RECIBAZO EL NOMBRE COMPLETO.

REVERSO

DOBLE EN LA LÍNEA PUNTEADA

DOBLE EN LA LÍNEA PUNTEADA



PROCESO ELECTORAL LOCAL 2023-2024

CLASIFICADOR DE VOTOS

DIPUTACIONES LOCALES

Anote la cantidad de boletas marcadas encontradas para la siguiente coalición:

COALICIÓN 4, 6



Escriba la cantidad con número

TOTAL DE VOTOS

PROCESO ELECTORAL LOCAL 2023-2024

DIPUTACIONES LOCALES

Ver listados de reverso

ESTADO: GUERRERO GOBIERNO: ELECTORAL LOCAL MUNICIPIO: _____

Marque el recuadro de su preferencia

| | |
|---|---|
| PARTIDO ACCIÓN NACIONAL NOMBRE: APPELLIDO: PATERNALE: | PARTIDO REVOLUCIONARIO INSTITUCIONAL NOMBRE: APPELLIDO: PATERNALE: |
| PARTIDO DE LA REVOLUCION DEMOCRATICA NOMBRE: APPELLIDO: PATERNALE: | PARTIDO DEL TRABAJO NOMBRE: APPELLIDO: PATERNALE: |
| PARTIDO VERDE ECOLOGISTA DE MEXICO NOMBRE: APPELLIDO: PATERNALE: | MOVIMIENTO CIUDADANO NOMBRE: APPELLIDO: PATERNALE: |
| MORENA NOMBRE: APPELLIDO: PATERNALE: | MEXICO AVANZA NOMBRE: APPELLIDO: PATERNALE: |
| FUERZA POR MEXICO GOBIERNO NOMBRE: APPELLIDO: PATERNALE: | PARTIDO DE LA SISTEMATIZACION GOBIERNO NOMBRE: APPELLIDO: PATERNALE: |
| PARTIDO ENCOUNTER SOLIDARIO GOBIERNO NOMBRE: APPELLIDO: PATERNALE: | PARTIDO ALIANZA CEREZA NOMBRE: APPELLIDO: PATERNALE: |
| REGENERACION NOMBRE: APPELLIDO: PATERNALE: | PARTIDO DEL BIENESTAR GOBIERNO NOMBRE: APPELLIDO: PATERNALE: |

SÍ DESASA VOTAR POR ALGUNA CANDIDATURA NO REGISTRADA, ESCRIBA EN ESTE RECIBAZO EL NOMBRE COMPLETO.

REVERSO

INSTRUCCIONES DE USO

- 1.** AGRÚPE LOS VOTOS QUE SEAN COINCIDENTES CON LAS MARCAS DE LA IMAGEN DE LA BOLETA. TOMÉ EL CLASIFICADOR Y DOBLE EN DONDE SE UBICA LA LÍNEA PUNTEADA.
- 2.** TOMÉ EL CLASIFICADOR Y UTILIZANDO EL CLIP COMO SE MUESTRA EN LA ILUSTRACIÓN.
- 3.** SUJETE LOS VOTOS

VER EL ESTADO DE REVERSO

PROCESO ELECTORAL LOCAL 2023-2024
DIPUTACIONES LOCALES

Ver Estados de Reverso

ESTADO FEDERATIVO: DEPARTAMENTO: MUNICIPIO:

Marque el recuadro de su preferencia

| | |
|---|---|
| <p>SI DESA VOTAR POR ALGUNA CANDIDATURA NO REGISTRADA, ESCRIBA EN ESTE RECIBAJITO EL NOMBRE COMPLETO.</p> | <p>REGENERACION</p> <p>NOMBRES APELLIDOS PATRONIALES</p> |
| <p>MOVIMIENTO LABRISTAS GOBIERNO</p> <p>NOMBRES APELLIDOS PATRONIALES</p> | <p>MOVIMIENTO LABRISTAS GOBIERNO</p> <p>NOMBRES APELLIDOS PATRONIALES</p> |
| <p>MOVIMIENTO LABRISTAS GOBIERNO</p> <p>NOMBRES APELLIDOS PATRONIALES</p> | <p>MOVIMIENTO LABRISTAS GOBIERNO</p> <p>NOMBRES APELLIDOS PATRONIALES</p> |
| <p>MOVIMIENTO LABRISTAS GOBIERNO</p> <p>NOMBRES APELLIDOS PATRONIALES</p> | <p>MOVIMIENTO LABRISTAS GOBIERNO</p> <p>NOMBRES APELLIDOS PATRONIALES</p> |
| <p>MOVIMIENTO LABRISTAS GOBIERNO</p> <p>NOMBRES APELLIDOS PATRONIALES</p> | <p>MOVIMIENTO LABRISTAS GOBIERNO</p> <p>NOMBRES APELLIDOS PATRONIALES</p> |
| <p>MOVIMIENTO LABRISTAS GOBIERNO</p> <p>NOMBRES APELLIDOS PATRONIALES</p> | <p>MOVIMIENTO LABRISTAS GOBIERNO</p> <p>NOMBRES APELLIDOS PATRONIALES</p> |
| <p>MOVIMIENTO LABRISTAS GOBIERNO</p> <p>NOMBRES APELLIDOS PATRONIALES</p> | <p>MOVIMIENTO LABRISTAS GOBIERNO</p> <p>NOMBRES APELLIDOS PATRONIALES</p> |
| <p>MOVIMIENTO LABRISTAS GOBIERNO</p> <p>NOMBRES APELLIDOS PATRONIALES</p> | <p>MOVIMIENTO LABRISTAS GOBIERNO</p> <p>NOMBRES APELLIDOS PATRONIALES</p> |
| <p>MOVIMIENTO LABRISTAS GOBIERNO</p> <p>NOMBRES APELLIDOS PATRONIALES</p> | <p>MOVIMIENTO LABRISTAS GOBIERNO</p> <p>NOMBRES APELLIDOS PATRONIALES</p> |
| <p>MOVIMIENTO LABRISTAS GOBIERNO</p> <p>NOMBRES APELLIDOS PATRONIALES</p> | <p>MOVIMIENTO LABRISTAS GOBIERNO</p> <p>NOMBRES APELLIDOS PATRONIALES</p> |
| <p>MOVIMIENTO LABRISTAS GOBIERNO</p> <p>NOMBRES APELLIDOS PATRONIALES</p> | <p>MOVIMIENTO LABRISTAS GOBIERNO</p> <p>NOMBRES APELLIDOS PATRONIALES</p> |
| <p>MOVIMIENTO LABRISTAS GOBIERNO</p> <p>NOMBRES APELLIDOS PATRONIALES</p> | <p>MOVIMIENTO LABRISTAS GOBIERNO</p> <p>NOMBRES APELLIDOS PATRONIALES</p> |
| <p>MOVIMIENTO LABRISTAS GOBIERNO</p> <p>NOMBRES APELLIDOS PATRONIALES</p> | <p>MOVIMIENTO LABRISTAS GOBIERNO</p> <p>NOMBRES APELLIDOS PATRONIALES</p> |
| <p>MOVIMIENTO LABRISTAS GOBIERNO</p> <p>NOMBRES APELLIDOS PATRONIALES</p> | <p>MOVIMIENTO LABRISTAS GOBIERNO</p> <p>NOMBRES APELLIDOS PATRONIALES</p> |
| <p>MOVIMIENTO LABRISTAS GOBIERNO</p> <p>NOMBRES APELLIDOS PATRONIALES</p> | <p>MOVIMIENTO LABRISTAS GOBIERNO</p> <p>NOMBRES APELLIDOS PATRONIALES</p> |
| <p>MOVIMIENTO LABRISTAS GOBIERNO</p> <p>NOMBRES APELLIDOS PATRONIALES</p> | <p>MOVIMIENTO LABRISTAS GOBIERNO</p> <p>NOMBRES APELLIDOS PATRONIALES</p> |
| <p>MOVIMIENTO LABRISTAS GOBIERNO</p> <p>NOMBRES APELLIDOS PATRONIALES</p> | <p>MOVIMIENTO LABRISTAS GOBIERNO</p> <p>NOMBRES APELLIDOS PATRONIALES</p> |
| <p>MOVIMIENTO LABRISTAS GOBIERNO</p> <p>NOMBRES APELLIDOS PATRONIALES</p> | <p>MOVIMIENTO LABRISTAS GOBIERNO</p> <p>NOMBRES APELLIDOS PATRONIALES</p> |

DOBLE EN LA LÍNEA PUNTEADA

DOBLE EN LA LÍNEA PUNTEADA



PROCESO ELECTORAL LOCAL 2023-2024

CLASIFICADOR DE VOTOS

DIPUTACIONES LOCALES

Anote la cantidad de boletas marcadas encontradas para la siguiente coalición:



PROCESO ELECTORAL LOCAL 2023-2024
DIPUTACIONES LOCALES

Ver Estados de Reverso

ESTADO FEDERATIVO: DEPARTAMENTO: MUNICIPIO:

Marque el recuadro de su preferencia

| | |
|--|--|
| <p>PARTIDO ACCIÓN NACIONAL</p> <p>NOMBRES APELLIDOS PATRONIALES</p> | <p>PARTIDO REVOLUCIONARIO INSTITUCIONAL</p> <p>NOMBRES APELLIDOS PATRONIALES</p> |
| <p>PARTIDO LA REVOLUCIÓN DEMOCRÁTICA</p> <p>NOMBRES APELLIDOS PATRONIALES</p> | <p>PARTIDO DEL TRABAJO</p> <p>NOMBRES APELLIDOS PATRONIALES</p> |
| <p>PARTIDO VERDE ECOLOGISTA DE MÉXICO</p> <p>NOMBRES APELLIDOS PATRONIALES</p> | <p>MOVIMIENTO CIUDADANO</p> <p>NOMBRES APELLIDOS PATRONIALES</p> |
| <p>MORENA</p> <p>NOMBRES APELLIDOS PATRONIALES</p> | <p>MÉXICO UNIDA</p> <p>NOMBRES APELLIDOS PATRONIALES</p> |
| <p>FUERZA POR MÉXICO GOBIERNO</p> <p>NOMBRES APELLIDOS PATRONIALES</p> | <p>PARTIDO DE LA SISTEMATIZACIÓN GOBIERNO</p> <p>NOMBRES APELLIDOS PATRONIALES</p> |
| <p>MOVIMIENTO LABRISTAS GOBIERNO</p> <p>NOMBRES APELLIDOS PATRONIALES</p> | <p>PARTIDO ALIANZA CERRAJALA</p> <p>NOMBRES APELLIDOS PATRONIALES</p> |
| <p>REGENERACION</p> <p>NOMBRES APELLIDOS PATRONIALES</p> | <p>PARTIDO DEL RENOVADO GOBIERNO</p> <p>NOMBRES APELLIDOS PATRONIALES</p> |

SI DESA VOTAR POR ALGUNA CANDIDATURA NO REGISTRADA, ESCRIBA EN ESTE RECIBAJITO EL NOMBRE COMPLETO.

Escriba la cantidad con número

| | | |
|--|--|--|
| | | |
|--|--|--|

TOTAL DE VOTOS

6

INSTRUCCIONES DE USO

1. AGRÚPE LOS VOTOS DE LA IMAGEN DE LA BOLETA QUE SEAN COINCIDENTES CON LAS MARCAS CONSIDERANTES
2. TOQUE EL CLASIFICADOR Y DOBLE EN DONDE SE UBICA LA LÍNEA PUNTEADA.
3. SUJETE LOS VOTOS UTILIZANDO EL CLASIFICADOR Y UN CLIP COMO SE MUESTRA EN LA ILUSTRACIÓN.

PROCESO ELECTORAL LOCAL 2023-2024
DIPUTACIONES LOCALES

Ver listados de registro

ESTADO FEDERATIVO: GUERRERO
MUNICIPIO: _____

Marque el recuadro de su preferencia

SI DESA VOTAR POR ALGUNA CANDIDATURA NO REGISTRADA, ESCRIBA EN ESTE RECIBAJO EL NOMBRE COMPLETO.

JUAN LÓPEZ

| | | | |
|--|--|--|--------------------------------------|
| | PARTIDO ACCIÓN NACIONAL | | PARTIDO REVOLUCIONARIO INSTITUCIONAL |
| | PARTIDO VERDE ESCOBETA DE MÉXICO | | PARTIDO DEL TRABAJO |
| | MEXIQUA | | MOVIMIENTO CIDADADANO |
| | MORENA | | MEXICO BIEN |
| | JUVENTUD POR MEXICO GOBIERNO | | PARTIDO DE LA SISTEMALIZADO GOBIERNO |
| | PARTIDO INDEPENDIENTE SOLIDARIO GOBIERNO | | PARTIDO ALIANZA CERRAJALA |
| | MOVIMIENTO LIBERTAD GOBIERNO | | PARTIDO DEL RENOVADO GOBIERNO |
| | REGENERACION | | |

REVERSO

DOBLE EN LA LÍNEA PUNTEADA

DOBLE EN LA LÍNEA PUNTEADA

9



PROCESO ELECTORAL LOCAL 2023-2024

CLASIFICADOR DE VOTOS

DIPUTACIONES LOCALES

Anote la cantidad de boletas marcadas encontradas para candidatos/as no registrados/as:

CANDIDATOS/AS NO REGISTRADOS/AS

CANDIDATO/A
NO
REGISTRADO/A

Escriba la cantidad con número

| | | | |
|--|--|--|--|
| | | | |
|--|--|--|--|

TOTAL DE VOTOS

PROCESO ELECTORAL LOCAL 2023-2024
DIPUTACIONES LOCALES

Ver listados de registro

ESTADO FEDERATIVO: GUERRERO
MUNICIPIO: _____

Marque el recuadro de su preferencia

| | | | |
|--|--|--|--------------------------------------|
| | PARTIDO ACCIÓN NACIONAL | | PARTIDO REVOLUCIONARIO INSTITUCIONAL |
| | PARTIDO VERDE ESCOBETA DE MÉXICO | | PARTIDO DEL TRABAJO |
| | MEXIQUA | | MOVIMIENTO CIDADADANO |
| | MORENA | | MEXICO BIEN |
| | JUVENTUD POR MEXICO GOBIERNO | | PARTIDO DE LA SISTEMALIZADO GOBIERNO |
| | PARTIDO INDEPENDIENTE SOLIDARIO GOBIERNO | | PARTIDO ALIANZA CERRAJALA |
| | MOVIMIENTO LIBERTAD GOBIERNO | | PARTIDO DEL RENOVADO GOBIERNO |
| | REGENERACION | | |

SI DESA VOTAR POR ALGUNA CANDIDATURA NO REGISTRADA, ESCRIBA EN ESTE RECIBAJO EL NOMBRE COMPLETO.

JUAN LÓPEZ

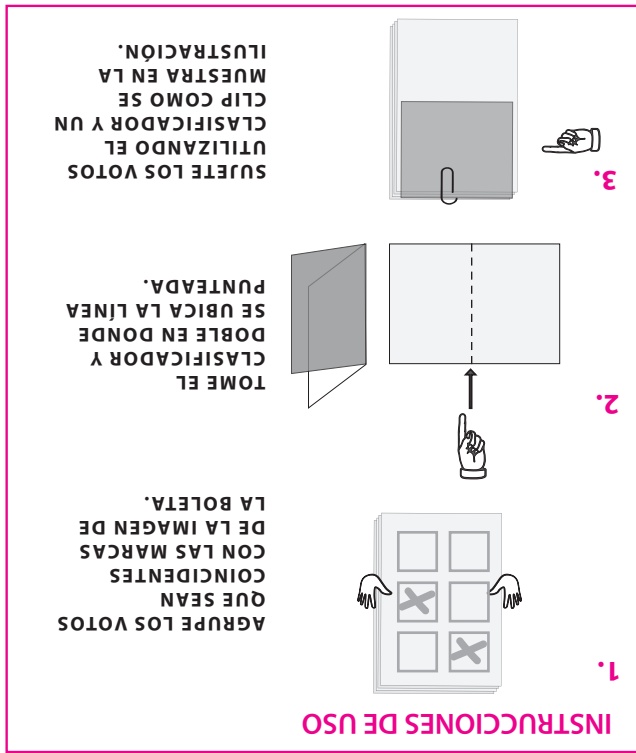

REVERSO

DOBLE EN LA LÍNEA PUNTEADA

DOBLE EN LA LÍNEA PUNTEADA



PROCESO ELECTORAL LOCAL 2023-2024

CLASIFICADOR DE VOTOS

DIPUTACIONES LOCALES

Anote la cantidad de boletas marcadas encontradas con votos nulos:



VOTOS NULOS



Escriba la cantidad con número

| | | |
|--|--|--|
| | | |
|--|--|--|

TOTAL DE VOTOS



PROCESO ELECTORAL LOCAL 2023-2024

CONSTANCIA INDIVIDUAL DE RESULTADOS ELECTORALES DE PUNTO DE RECUENTO DE LA ELECCIÓN DE DIPUTACIONES LOCALES

ENTIDAD FEDERATIVA: GUERRERO

DISTRITO ELECTORAL LOCAL: _____

CABECERA DISTRITAL: _____ SECCIÓN: CASILLA: _____

(Con número)

GRUPO: PUNTO DE RECUENTO:
(Con número) (Con número)

NÚMERO DE BOLETAS SOBREVIVIENTES: _____
(Con número)

| PARTIDO, COALICIÓN O CANDIDATO/A | RESULTADOS ELECTORALES (Con número) |
|----------------------------------|-------------------------------------|
| | |
| | |
| | |
| | |
| | |
| | |
| | |
| | |
| | |
| | |
| TOTAL | |

NÚMERO DE VOTOS RESERVADOS: _____
(Con número)

Se anexará(n) a esta constancia para su resolución en el pleno del Consejo.

EL RECUENTO DE ESTA CASILLA INICIÓ A LAS _____ : _____ HORAS DEL DÍA _____ DE JUNIO DE 2024 Y CONCLUYÓ A LAS _____ : _____ HORAS DEL DÍA _____ DE JUNIO DE 2024.

(Con número) (Con número)

INTEGRANTES QUE COMPOENEN EL GRUPO DE TRABAJO. *Escriba los nombres de las y los integrantes y solicite que firmen en su totalidad los que estén presentes.*

| NOMBRE DE LA O EL AUXILIAR DE RECUENTO | | FIRMA |
|--|--|-------|
| | | |
| | | |
| | | |

| CARGO (Abreviar) | NOMBRE DE LA O EL CONSEJERO | FIRMA |
|------------------|-----------------------------|-------|
| | | |
| | | |
| | | |

REPRESENTACIONES PARTIDISTAS EN EL GRUPO DE TRABAJO.

Solicite a las representaciones partidistas que escriban su nombre y firmen en su totalidad los que estén presentes.

| PARTIDO O CANDIDATURA | NOMBRE COMPLETO | FIRMA | (Marque con "X") | | |
|-----------------------|-----------------|-------|-----------------------|-----------------------|---------------------|
| | | | NO FIRMO POR NEGATIVA | NO FIRMO POR ABANDONO | FIRMO BAJO PROTESTA |
| | | | | | |
| | | | | | |
| | | | | | |
| | | | | | |
| | | | | | |
| | | | | | |
| | | | | | |
| | | | | | |
| | | | | | |
| | | | | | |
| | | | | | |

ESCRITOS DE PROTESTA O INCIDENTES. *En su caso, escriba el número de escritos de protesta o incidentes en el recuadro del partido político que presentaron y méталos en la bolsa de expediente de la elección de Diputaciones Locales.*



EN SU CASO ¿ENCONTRÓ BOLETAS DE OTRA ELECCIÓN?

SÍ NO
(Marque con "X")

SI SU RESPUESTA FUE "SÍ", INDIQUE CUÁNTAS BOLETAS:

| | |
|------------------------|--------------|
| _____ | _____ |
| Presidencia | Senadurías |
| _____ | _____ |
| Diputaciones Federales | Ayuntamiento |

PROCESO ELECTORAL LOCAL 2023-2024
RESULTADOS DE CÓMPUTO ESTATAL

ENTIDAD FEDERATIVA: GUERRERO

ESCRIBA LOS RESULTADOS CON NÚMEROS GRANDES Y LEGIBLES.

| PARTIDO, COALICIÓN O CANDIDATO/A | RESULTADOS (CON NÚMERO) | |
|---|--|--|
| | DIPUTACIONES LOCALES POR EL PRINCIPIO DE: | |
| | REPRESENTACIÓN PROPORCIONAL | |
|  | | |
|  | | |
|  | | |
|  | | |
|  | | |
|  | | |
|  | | |
|  | | |
|  | | |
|  | | |
|  | | |
|  | | |
|  | | |
|  | | |
|  | | |
| VOTOS VÁLIDOS | | |
| VOTOS NULOS | | |

LA PRESIDENTA DEL INSTITUTO ELECTORAL Y DE PARTICIPACIÓN CIUDADANA DEL ESTADO DE GUERRERO

MTRA. LUZ FABIOLA MATILDES GAMA

LA CONSEJERA ELECTORAL DEL INSTITUTO ELECTORAL Y DE PARTICIPACIÓN CIUDADANA DEL ESTADO DE GUERRERO

DRA. CINTHYA CITLALI DÍAZ FUENTES

EL CONSEJERO ELECTORAL DEL INSTITUTO ELECTORAL Y DE PARTICIPACIÓN CIUDADANA DEL ESTADO DE GUERRERO

MTR. EDMAR LEÓN GARCÍA

LA CONSEJERA ELECTORAL DEL INSTITUTO ELECTORAL Y DE PARTICIPACIÓN CIUDADANA DEL ESTADO DE GUERRERO

MTRA. VICENTA MOLINA REVUELTA

LA CONSEJERA ELECTORAL DEL INSTITUTO ELECTORAL Y DE PARTICIPACIÓN CIUDADANA DEL ESTADO DE GUERRERO

MTRA. AZUCENA CAYETANO SOLANO

EL CONSEJERO ELECTORAL DEL INSTITUTO ELECTORAL Y DE PARTICIPACIÓN CIUDADANA DEL ESTADO DE GUERRERO

LIC. AMADEO GUERRERO ONOFRE

LA CONSEJERA ELECTORAL DEL INSTITUTO ELECTORAL Y DE PARTICIPACIÓN CIUDADANA DEL ESTADO DE GUERRERO

DRA. DULCE MERARY VILLALOBOS TLAEMPA

EL SECRETARIO EJECUTIVO DEL INSTITUTO ELECTORAL Y DE PARTICIPACIÓN CIUDADANA DEL ESTADO DE GUERRERO

MTR. PEDRO PABLO MARTÍNEZ ORTIZ

AYUNTAMIENTO



ENTIDAD FEDERATIVA: GUERRERO

DISTRITO ELECTORAL LOCAL

MUNICIPIO

Marque el recuadro de su preferencia



PARTIDO ACCIÓN NACIONAL
Presidente/a propietario/a
NOMBRE(S) APELLIDO(S) PATERNO/MATERNO
Presidente/a suplente
NOMBRE(S) APELLIDO(S) PATERNO/MATERNO
Primer Síndico/a propietario/a
NOMBRE(S) APELLIDO(S) PATERNO/MATERNO
Primer Síndico/a suplente
NOMBRE(S) APELLIDO(S) PATERNO/MATERNO



PARTIDO REVOLUCIONARIO INSTITUCIONAL
Presidente/a propietario/a
NOMBRE(S) APELLIDO(S) PATERNO/MATERNO
Presidente/a suplente
NOMBRE(S) APELLIDO(S) PATERNO/MATERNO
Primer Síndico/a propietario/a
NOMBRE(S) APELLIDO(S) PATERNO/MATERNO
Primer Síndico/a suplente
NOMBRE(S) APELLIDO(S) PATERNO/MATERNO



PARTIDO DE LA REVOLUCIÓN DEMOCRÁTICA
Presidente/a propietario/a
NOMBRE(S) APELLIDO(S) PATERNO/MATERNO
Presidente/a suplente
NOMBRE(S) APELLIDO(S) PATERNO/MATERNO
Primer Síndico/a propietario/a
NOMBRE(S) APELLIDO(S) PATERNO/MATERNO
Primer Síndico/a suplente
NOMBRE(S) APELLIDO(S) PATERNO/MATERNO



PARTIDO DEL TRABAJO
Presidente/a propietario/a
NOMBRE(S) APELLIDO(S) PATERNO/MATERNO
Presidente/a suplente
NOMBRE(S) APELLIDO(S) PATERNO/MATERNO
Primer Síndico/a propietario/a
NOMBRE(S) APELLIDO(S) PATERNO/MATERNO
Primer Síndico/a suplente
NOMBRE(S) APELLIDO(S) PATERNO/MATERNO



PARTIDO VERDE ECOLOGISTA DE MÉXICO
Presidente/a propietario/a
NOMBRE(S) APELLIDO(S) PATERNO/MATERNO
Presidente/a suplente
NOMBRE(S) APELLIDO(S) PATERNO/MATERNO
Primer Síndico/a propietario/a
NOMBRE(S) APELLIDO(S) PATERNO/MATERNO
Primer Síndico/a suplente
NOMBRE(S) APELLIDO(S) PATERNO/MATERNO



MOVIMIENTO CIUDADANO
Presidente/a propietario/a
NOMBRE(S) APELLIDO(S) PATERNO/MATERNO
Presidente/a suplente
NOMBRE(S) APELLIDO(S) PATERNO/MATERNO
Primer Síndico/a propietario/a
NOMBRE(S) APELLIDO(S) PATERNO/MATERNO
Primer Síndico/a suplente
NOMBRE(S) APELLIDO(S) PATERNO/MATERNO



MORENA
Presidente/a propietario/a
NOMBRE(S) APELLIDO(S) PATERNO/MATERNO
Presidente/a suplente
NOMBRE(S) APELLIDO(S) PATERNO/MATERNO
Primer Síndico/a propietario/a
NOMBRE(S) APELLIDO(S) PATERNO/MATERNO
Primer Síndico/a suplente
NOMBRE(S) APELLIDO(S) PATERNO/MATERNO



MÉXICO AVANZA
Presidente/a propietario/a
NOMBRE(S) APELLIDO(S) PATERNO/MATERNO
Presidente/a suplente
NOMBRE(S) APELLIDO(S) PATERNO/MATERNO
Primer Síndico/a propietario/a
NOMBRE(S) APELLIDO(S) PATERNO/MATERNO
Primer Síndico/a suplente
NOMBRE(S) APELLIDO(S) PATERNO/MATERNO



FUERZA POR MÉXICO GUERRERO
Presidente/a propietario/a
NOMBRE(S) APELLIDO(S) PATERNO/MATERNO
Presidente/a suplente
NOMBRE(S) APELLIDO(S) PATERNO/MATERNO
Primer Síndico/a propietario/a
NOMBRE(S) APELLIDO(S) PATERNO/MATERNO
Primer Síndico/a suplente
NOMBRE(S) APELLIDO(S) PATERNO/MATERNO



PARTIDO DE LA SUSTENTABILIDAD GUERREENSE
Presidente/a propietario/a
NOMBRE(S) APELLIDO(S) PATERNO/MATERNO
Presidente/a suplente
NOMBRE(S) APELLIDO(S) PATERNO/MATERNO
Primer Síndico/a propietario/a
NOMBRE(S) APELLIDO(S) PATERNO/MATERNO
Primer Síndico/a suplente
NOMBRE(S) APELLIDO(S) PATERNO/MATERNO



PARTIDO ENCUENTRO SOLIDARIO GUERRERO
Presidente/a propietario/a
NOMBRE(S) APELLIDO(S) PATERNO/MATERNO
Presidente/a suplente
NOMBRE(S) APELLIDO(S) PATERNO/MATERNO
Primer Síndico/a propietario/a
NOMBRE(S) APELLIDO(S) PATERNO/MATERNO
Primer Síndico/a suplente
NOMBRE(S) APELLIDO(S) PATERNO/MATERNO



PARTIDO ALIANZA CIUDADANA
Presidente/a propietario/a
NOMBRE(S) APELLIDO(S) PATERNO/MATERNO
Presidente/a suplente
NOMBRE(S) APELLIDO(S) PATERNO/MATERNO
Primer Síndico/a propietario/a
NOMBRE(S) APELLIDO(S) PATERNO/MATERNO
Primer Síndico/a suplente
NOMBRE(S) APELLIDO(S) PATERNO/MATERNO



MOVIMIENTO LABORISTA GUERRERO
Presidente/a propietario/a
NOMBRE(S) APELLIDO(S) PATERNO/MATERNO
Presidente/a suplente
NOMBRE(S) APELLIDO(S) PATERNO/MATERNO
Primer Síndico/a propietario/a
NOMBRE(S) APELLIDO(S) PATERNO/MATERNO
Primer Síndico/a suplente
NOMBRE(S) APELLIDO(S) PATERNO/MATERNO



PARTIDO DEL BIENESTAR GUERRERO
Presidente/a propietario/a
NOMBRE(S) APELLIDO(S) PATERNO/MATERNO
Presidente/a suplente
NOMBRE(S) APELLIDO(S) PATERNO/MATERNO
Primer Síndico/a propietario/a
NOMBRE(S) APELLIDO(S) PATERNO/MATERNO
Primer Síndico/a suplente
NOMBRE(S) APELLIDO(S) PATERNO/MATERNO



REGENERACIÓN
Presidente/a propietario/a
NOMBRE(S) APELLIDO(S) PATERNO/MATERNO
Presidente/a suplente
NOMBRE(S) APELLIDO(S) PATERNO/MATERNO
Primer Síndico/a propietario/a
NOMBRE(S) APELLIDO(S) PATERNO/MATERNO
Primer Síndico/a suplente
NOMBRE(S) APELLIDO(S) PATERNO/MATERNO

SI DESEA VOTAR POR ALGÚN/A CANDIDATO/A NO REGISTRADO/A, ESCRIBA EN ESTE RECUADRO EL NOMBRE COMPLETO.

3

Pegue aquí la etiqueta con el código QR



PROCESO ELECTORAL LOCAL 2023-2024

ACTA DE ESCRUTINIO Y CÓMPUTO DE CASILLA DE LA ELECCIÓN DE AYUNTAMIENTO

SE LEVANTA LA PRESENTE ACTA CON FUNDAMENTO EN LOS ARTÍCULOS 245 DEL REGLAMENTO DE ELECCIONES; 333, 334, 335 FRACCIÓN III, 336, 337, 339, 340, 341 Y 342 DE LA LEY NÚMERO 483 DE INSTITUCIONES Y PROCEDIMIENTOS ELECTORALES DEL ESTADO DE GUERRERO.

Al concluir el llenado de la Hoja para hacer operaciones, inicie el llenado del acta de escrutinio y cómputo utilizando un bolígrafo de tinta azul. Asegúrese que todas las copias sean legibles y atienda las recomendaciones.

1 DATOS DE IDENTIFICACIÓN DE CASILLA

Copie y anote la información de su nombramiento.

Entidad: Guerrero Distrito electoral local:

Municipio:

Sección: (Con número)

MARQUE CON X EL TIPO DE CASILLA. BÁSICA, CONTIGUA, EXTRA ORDINARIA, EXTRA ORDINARIA CONTIGUA. ESCRIBA EL NÚMERO DE CASILLA

La casilla se instaló en: (Escriba el lugar, calle, número, colonia o localidad)

2 BOLETAS SOBANTES

Copie del apartado 2 de la Hoja para hacer operaciones, el total de boletas no usadas que se cancelaron con dos líneas diagonales.

(Con letra) (Con número)

3 PERSONAS DE LA LISTA NOMINAL QUE VOTARON

Copie del apartado 3 de la Hoja para hacer operaciones, el total de personas con la marca "Votó" en la lista nominal de electores y las personas que votaron con su sentencia del Tribunal Electoral.

(Con letra) (Con número)

4 REPRESENTACIONES PARTIDISTAS QUE VOTARON

Copie del apartado 4 de la Hoja para hacer operaciones, el total de marcas "Votó" en la Relación de representaciones partidistas.

(Con letra) (Con número)

5 TOTAL DE PERSONAS Y REPRESENTANTES QUE VOTARON

Copie del apartado 5 de la Hoja para hacer operaciones, el total de personas que votaron y representantes.

(Con letra) (Con número)

6 RESULTADOS DE LA VOTACIÓN

Copie del apartado 6 de la Hoja para hacer operaciones, los votos para partidos políticos, coaliciones, candidatura no registrada, votos nulos y TOTAL. En caso de que no se haya recibido votación para alguno, escriba ceros.

Table with columns: PARTIDO, COALICIÓN O CANDIDATO/A; RESULTADOS DE LA VOTACIÓN DE LA ELECCIÓN DE AYUNTAMIENTO (Con letra); (Con número). Rows include PAN, PRI, PNB, PT, VERDE, MORENA, etc.

7 TOTAL DE VOTOS SACADOS DE LAS URNAS

Copie del apartado 7 de la Hoja para hacer operaciones, el total de votos de la elección de Ayuntamiento que se sacaron de todas las urnas.

(Con letra) (Con número)

8 TOTAL DE PERSONAS QUE VOTARON Y EL TOTAL DE VOTOS DE AYUNTAMIENTO SACADOS DE LAS URNAS

¿Son iguales las cantidades anotadas en los apartados 5 y 7? Copie esta respuesta del apartado 8 de la Hoja de operaciones.

Sí No (Marque con una "X")

9 TOTAL DE VOTOS DE AYUNTAMIENTO SACADOS DE LAS URNAS Y EL TOTAL DE RESULTADOS DE LA VOTACIÓN

¿Son iguales las cantidades anotadas en el apartado 7 con el TOTAL de la votación? Copie esta respuesta del apartado 9 de la Hoja de operaciones.

Sí No (Marque con una "X")

10 INCIDENTES DURANTE EL ESCRUTINIO Y CÓMPUTO

¿Se presentaron incidentes? Sí No ¿En cuántas Hojas se registraron? (Con número)

Describalos en la Hoja de incidentes.

11 FUNCIONARIOS/AS DE MESA DIRECTIVA DE CASILLA

Escriba los nombres de las y los funcionarios de casilla presentes y asegúrese que firmen en su totalidad.

Table with columns: CARGO, NOMBRES, FIRMAS. Rows include PRESIDENTE/A, 1er. SECRETARIO/A, 2do. SECRETARIO/A, 1er. ESCRUTADOR/A, 2do. ESCRUTADOR/A, 3er. ESCRUTADOR/A.

12 REPRESENTACIONES PARTIDISTAS

Escriba los nombres de las representaciones partidistas presentes, marque con "X" si es la o el propietario (P) o suplente (S) y asegúrese que firmen en su totalidad.

Table with columns: PARTIDO, NOMBRE COMPLETO, FIRMA, MARQUE CON "X" SI FIRMÓ BAJO PROTESTA, MARQUE CON "X" SI NO FIRMÓ POR NEGATIVA O ABANDONO.

13 ESCRITOS DE PROTESTA O INCIDENTES

En su caso, escriba el número de escritos de protesta o incidentes en el recuadro del partido político que los presentó y métalos en la bolsa de expediente correspondiente.



14 INTEGRACIÓN DEL EXPEDIENTE

- Una vez llenada y firmada el acta: 1. Guarde el original en la Bolsa de expediente de casilla de la elección de Ayuntamiento; 2. Guarde la primera copia en la Bolsa PREP; 3. Guarde la segunda copia en la Bolsa que va por fuera del paquete electoral; 4. Entregue copia legible a las representaciones partidistas presentes, según el orden del apartado 12. En caso de que alguna o algún representante de partido político le solicite tomar una fotografía del acta, Usted debe permitirselo.

DESTINO: ORIGINAL PARA LA BOLSA DE EXPEDIENTE DE CASILLA DE LA ELECCIÓN DE AYUNTAMIENTO

3E

Pegue aquí la etiqueta con el código QR



PROCESO ELECTORAL LOCAL 2023-2024

ACTA DE ESCRUTINIO Y CÓMPUTO DE CASILLA ESPECIAL DE LA ELECCIÓN DE AYUNTAMIENTO

SE LEVANTA LA PRESENTE ACTA CON FUNDAMENTO EN LOS ARTÍCULOS 245 DEL REGLAMENTO DE ELECCIONES; 298, 330, 333, 334, 335 FRACCIÓN III, 336, 337, 339, 340, 341 Y 342 DE LA LEY NÚMERO 483 DE INSTITUCIONES Y PROCEDIMIENTOS ELECTORALES DEL ESTADO DE GUERRERO.

Al concluir el llenado de la Hoja para hacer operaciones, inicie el llenado del acta de escrutinio y cómputo utilizando un bolígrafo de tinta azul. Asegúrese que todas las copias sean legibles y atienda las recomendaciones.

1 DATOS DE IDENTIFICACIÓN DE CASILLA

Copie y anote la información de su nombramiento.

Entidad: Guerrero Distrito electoral local:

Municipio:

Sección: (Con número)

TIPO DE CASILLA. ESCRIBA EL NÚMERO DE CASILLA. Includes a diagram of a ballot box with 'ESPECIAL' crossed out and two empty boxes for numbers.

La casilla se instaló en: (Escriba el lugar, calle, número, colonia o localidad)

2 BOLETAS SOBANTES

Copie del apartado 2 de la Hoja para hacer operaciones, el total de boletas no usadas que se cancelaron con dos líneas diagonales.

Form for recording the number of unused ballots. Includes a line for text and a box for the number.

3 PERSONAS QUE VOTARON POR LA ELECCIÓN DE AYUNTAMIENTO

Copie del apartado 3 de la Hoja para hacer operaciones, el total de personas que votaron por la elección de Ayuntamiento.

Form for recording the total number of voters. Includes a line for text and a box for the number.

4 RESULTADOS DE LA VOTACIÓN

Copie del apartado 4 de la Hoja para hacer operaciones, los votos para partidos políticos, coaliciones, candidatura no registrada, votos nulos y TOTAL. En caso de que no se haya recibido votación para alguno, escriba ceros.

Table with columns: PARTIDO, COALICIÓN O CANDIDATO/A; RESULTADOS DE LA VOTACIÓN DE LA ELECCIÓN DE AYUNTAMIENTO (Con letra); (Con número). Lists various parties like PAN, PRI, PT, VERDE, morena, etc.

5 TOTAL DE VOTOS SACADOS DE LAS URNAS

Copie del apartado 5 de la Hoja para hacer operaciones, el total de votos de la elección de Ayuntamiento que se sacaron de todas las urnas.

Form for recording the total number of votes cast. Includes a line for text and a box for the number.

6 TOTAL DE PERSONAS QUE VOTARON Y EL TOTAL DE VOTOS DE AYUNTAMIENTO SACADOS DE LAS URNAS

¿Son iguales las cantidades anotadas en los apartados 3 y 5? Copie esta respuesta del apartado 6 de la Hoja de operaciones.

Yes/No response box for question 6.

7 TOTAL DE VOTOS DE AYUNTAMIENTO SACADOS DE LAS URNAS Y EL TOTAL DE RESULTADOS DE LA VOTACIÓN

¿Son iguales las cantidades anotadas en el apartado 5 con el TOTAL de la votación? Copie esta respuesta del apartado 7 de la Hoja de operaciones.

Yes/No response box for question 7.

8 INCIDENTES DURANTE EL ESCRUTINIO Y CÓMPUTO

¿Se presentaron incidentes? Sí No ¿En cuántas Hojas se registraron? (Con número)

Describalos en la Hoja de incidentes.

9 FUNCIONARIOS/AS DE MESA DIRECTIVA DE CASILLA

Escriba los nombres de las y los funcionarios de casilla presentes y asegúrese que firmen en su totalidad.

Table with columns: CARGO, NOMBRES, FIRMAS. Lists roles like PRESIDENTE/A, SECRETARIO/A, ESCRUTADOR/A.

10 REPRESENTACIONES PARTIDISTAS

Escriba los nombres de las representaciones partidistas presentes, marque con "X" si es la o el propietario (P) o suplente (S) y asegúrese que firmen en su totalidad.

Table with columns: PARTIDO, NOMBRE COMPLETO, Marque con "X" P S, FIRMA, MARQUE CON "X" SI FIRMÓ BAJO PROTESTA, MARQUE CON "X" SI NO FIRMÓ POR NEGATIVA O ABANDONO.

11 ESCRITOS DE PROTESTA O INCIDENTES

En su caso, escriba el número de escritos de protesta o incidentes en el recuadro del partido político que los presentó y métalos en la bolsa de expediente correspondiente.

Row of boxes for recording protest incidents by party.

12 INTEGRACIÓN DEL EXPEDIENTE

Una vez llenada y firmada el acta:

- 1. Guarde el original en la Bolsa de expediente de casilla especial de la elección de Ayuntamiento;
2. Guarde la primera copia en la Bolsa PREP;
3. Guarde la segunda copia en la Bolsa que va por fuera del paquete electoral;
4. Entregue copia legible a las representaciones partidistas presentes, según el orden del apartado 10.
En caso de que alguna o algún representante de partido político, le solicite tomar una fotografía del acta, Usted debe permitirselo.

DESTINO: ORIGINAL PARA LA BOLSA DE EXPEDIENTE DE CASILLA ESPECIAL DE LA ELECCIÓN DE AYUNTAMIENTO



ENTIDAD FEDERATIVA: GUERRERO

CABECERA DISTRITAL: _____

En: _____ a las _____ : _____ horas del día _____

de junio de 2024 en _____

_____ domicilio del Consejo Distrital _____, se reunieron sus miembros en Sesión, para realizar el CÓMPUTO DISTRITAL de la elección para el AYUNTAMIENTO de _____, y toda vez que _____

(Explicar la causa)

_____ procedieron a realizar,

conforme a los artículos 362 y 363 de la Ley Número 483 de Instituciones y Procedimientos Electorales del Estado de Guerrero, el cómputo de la casilla

tipo _____ de la Sección _____ ubicada en: _____

haciendo constar los siguientes Resultados:

BOLETAS SOBREVANES _____ (Con letra) _____ (Con número)

TOTAL DE VOTOS VÁLIDOS Y NULOS QUE SE ENCUENTRAN EN LAS BOLSAS CORRESPONDIENTES _____ (Con letra) _____ (Con número)

RESULTADOS DE LA VOTACIÓN

Table with 3 columns: PARTIDO, COALICIÓN O CANDIDATO/A, (Con letra), (Con número). Rows include various political parties and coalitions.

CONSEJERO/A PRESIDENTE

CONSEJO DISTRITAL

Table for CONSEJERO/A PRESIDENTE with columns: NOMBRE COMPLETO, FIRMA, T/S *

*T=TITULAR, S= SUPLENTE

SECRETARIO/A

Table for SECRETARIO/A with columns: NOMBRE COMPLETO, FIRMA, T/S *

*T=TITULAR, S= SUPLENTE

CONSEJEROS/AS ELECTORALES

Table for CONSEJEROS/AS ELECTORALES with columns: NOMBRE COMPLETO, FIRMA, P/S *

* P= PROPIETARIO/A, S=SUPLENTE

REPRESENTACIONES PARTIDISTAS

Table for REPRESENTACIONES PARTIDISTAS with columns: PARTIDO, NOMBRE COMPLETO, FIRMA, P/S *

* P= PROPIETARIO/A, S=SUPLENTE

UNA VEZ LLENADA Y FIRMADA EL ACTA, GUARDE EL ORIGINAL EN EL EXPEDIENTE DE CÓMPUTO DISTRITAL CORRESPONDIENTE Y ENTREGUE COPIA A LAS REPRESENTACIONES PARTIDISTAS.

ENTIDAD FEDERATIVA: GUERRERO

CABECERA DISTRITAL: _____

En: _____

a las _____: _____ horas del día _____ de junio de 2024, en _____

domicilio del Consejo Distrital _____, se reunieron sus integrantes con fundamento en los artículos 357, 358, 360, 362, 363 de la Ley Número 483 de Instituciones y Procedimientos Electorales del Estado de Guerrero, y procedieron a realizar el CÓMPUTO DISTRITAL de la elección de AYUNTAMIENTO de _____, haciendo constar que _____ casillas fueron aprobadas por este Consejo Distrital para recibir la votación y _____ paquetes fueron recibidos al término de la Jornada Electoral, de los cuales en el pleno del Consejo fueron cotejados los resultados de _____ actas de escrutinio y cómputo contenidas en el expediente de casilla con los resultados de las mismas obraban en poder del presidente del Consejo, se recontaron _____ paquetes y se resolvió la reserva de _____ votos, mientras que en _____ grupos de trabajo fueron recontados _____ paquetes; levantándose el acta correspondiente.

RESULTADOS DE LA VOTACIÓN

TOTAL DE VOTOS EN EL MUNICIPIO

| PARTIDO O COALICIÓN | (Con letra) | (Con número) |
|---------------------|-------------|--------------|
| | | |
| | | |
| | | |
| | | |
| | | |
| | | |
| | | |
| | | |
| | | |
| | | |
| | | |
| | | |
| | | |
| | | |
| | | |
| | | |
| | | |
| | | |
| | | |
| | | |
| | | |
| | | |
| | | |
| | | |
| | | |
| | | |
| | | |
| | | |
| | | |
| | | |
| | | |
| | | |
| | | |
| | | |
| | | |
| | | |
| | | |
| | | |
| | | |
| | | |
| | | |
| | | |
| | | |
| | | |
| | | |
| | | |
| | | |
| | | |
| | | |
| | | |
| | | |
| | | |
| | | |
| | | |
| | | |
| | | |
| | | |
| | | |
| | | |
| | | |
| | | |
| | | |
| | | |
| | | |
| | | |
| | | |
| | | |
| | | |
| | | |
| | | |
| | | |
| | | |
| | | |
| | | |
| | | |
| | | |
| | | |
| | | |
| | | |
| | | |
| | | |
| | | |
| | | |
| | | |
| | | |
| | | |
| | | |
| | | |
| | | |
| | | |
| | | |
| | | |
| | | |
| | | |
| | | |
| | | |
| | | |
| | | |
| | | |
| | | |
| | | |
| | | |
| | | |
| | | |
| | | |
| | | |
| | | |
| | | |
| | | |
| | | |
| | | |
| | | |
| | | |
| | | |
| | | |
| | | |
| | | |
| | | |
| | | |
| | | |
| | | |
| | | |
| | | |
| | | |
| | | |
| | | |
| | | |
| | | |
| | | |
| | | |
| | | |
| | | |
| | | |
| | | |
| | | |
| | | |
| | | |
| | | |
| | | |
| | | |
| | | |
| | | |
| | | |
| | | |
| | | |
| | | |
| | | |
| | | |
| | | |
| | | |
| | | |
| | | |
| | | |
| | | |
| | | |
| | | |
| | | |
| | | |
| | | |
| | | |
| | | |
| | | |
| | | |
| | | |
| | | |
| | | |
| | | |
| | | |
| | | |
| | | |
| | | |
| | | |
| | | |
| | | |
| | | |
| | | |
| | | |
| | | |
| | | |
| | | |
| | | |
| | | |
| | | |
| | | |
| | | |
| | | |
| | | |
| | | |
| | | |
| | | |
| | | |
| | | |
| | | |
| | | |
| | | |
| | | |
| | | |
| | | |
| | | |
| | | |
| | | |
| | | |
| | | |
| | | |
| | | |
| | | |
| | | |
| | | |
| | | |
| | | |
| | | |
| | | |
| | | |
| | | |
| | | |
| | | |
| | | |
| | | |
| | | |
| | | |
| | | |
| | | |
| | | |
| | | |
| | | |
| | | |
| | | |
| | | |
| | | |
| | | |
| | | |
| | | |
| | | |
| | | |
| | | |
| | | |
| | | |
| | | |
| | | |
| | | |
| | | |
| | | |
| | | |
| | | |
| | | |
| | | |
| | | |
| | | |
| | | |
| | | |
| | | |
| | | |
| | | |
| | | |
| | | |
| | | |
| | | |
| | | |
| | | |
| | | |
| | | |
| | | |
| | | |
| | | |
| | | |
| | | |
| | | |
| | | |
| | | |
| | | |
| | | |
| | | |
| | | |
| | | |
| | | |
| | | |
| | | |
| | | |
| | | |
| | | |
| | | |
| | | |
| | | |
| | | |
| | | |
| | | |
| | | |
| | | |
| | | |
| | | |
| | | |
| | | |
| | | |
| | | |
| | | |
| | | |
| | | |
| | | |
| | | |
| | | |
| | | |
| | | |
| | | |
| | | |
| | | |
| | | |
| | | |
| | | |
| | | |
| | | |
| | | |
| | | |
| | | |
| | | |
| | | |
| | | |
| | | |
| | | |
| | | |
| | | |
| | | |
| | | |
| | | |
| | | |
| | | |
| | | |
| | | |
| | | |
| | | |
| | | |
| | | |
| | | |
| | | |
| | | |
| | | |
| | | |
| | | |
| | | |
| | | |
| | | |
| | | |
| | | |
| | | |
| | | |
| | | |
| | | |
| | | |
| | | |
| | | |
| | | |
| | | |
| | | |
| | | |
| | | |
| | | |
| | | |
| | | |
| | | |
| | | |
| | | |
| | | |
| | | |
| | | |
| | | |
| | | |
| | | |
| | | |
| | | |
| | | |
| | | |
| | | |
| | | |
| | | |
| | | |
| | | |
| | | |
| | | |
| | | |
| | | |
| | | |
| | | |
| | | |
| | | |
| | | |
| | | |
| | | |
| | | |
| | | |
| | | |
| | | |
| | | |
| | | |
| | | |
| | | |
| | | |
| | | |
| | | |
| | | |
| | | |
| | | |
| | | |
| | | |
| | | |
| | | |
| | | |
| | | |
| | | |
| | | |
| | | |
| | | |
| | | |
| | | |
| | | |
| | | |
| | | |
| | | |
| | | |
| | | |
| | | |
| | | |



PROCESO ELECTORAL LOCAL 2023-2024

AYUNTAMIENTO



| | | | |
|--|---------------------|--|-----------------------------|
| | PAN | | PRI |
| | PRD | | PT |
| | PVEM | | Movimiento Ciudadano |
| | Morena | | MA |
| | FXMG | | PSG |
| | PES | | PAC |
| | MLGRO | | PBG |
| | Regeneración | | |

MUESTRA

Empty box for candidate registration

Candidato/a no registrado/a



HOJA PARA HACER LAS OPERACIONES DE ESCRUTINIO Y CÓMPUTO DE CASILLA

ELECCIÓN DE AYUNTAMIENTO

Esta hoja debe ser llenada con lápiz por la o el segundo secretario de Mesa Directiva de Casilla.

1 DATOS DE IDENTIFICACIÓN DE CASILLA

Si no está la etiqueta **copie** los datos de su nombramiento.

ENTIDAD: GUERRERO
DISTRITO:
MUNICIPIO:
SECCIÓN:
CASILLA:

2 BOLETAS SOBANTES

a. Con un bolígrafo **cancela** las boletas sobrantes con dos rayas diagonales.

b. **Cuente** las boletas que canceló y **escriba** la cantidad en este recuadro:

🔦 **Llene los 3 espacios con número sin dejar lugares en blanco, por ejemplo: 000, 001, 012, 123.**

AYUNTAMIENTO

Copie los datos de esta columna en el Acta de escrutinio y cómputo de casilla de la elección de Ayuntamiento.

Copie en el apartado **2** del Acta.

3 PERSONAS DE LA LISTA NOMINAL QUE VOTARON

a. **Cuente** 2 veces en la lista nominal a las personas que tienen la marca "Votó".

En caso de que los dos conteos sean iguales **escriba** el resultado:

🔦 **En caso de que NO sean iguales vuelva a contar hasta que tenga la cantidad correcta.**

b. En su caso, **anote** las marcas "Votó" del listado adicional del Tribunal Electoral :

🔦 **De NO haber listado adicional escriba tres ceros "000".**

c. **Sume** **A** + **B** ; y **escriba** el resultado :

+

=

Copie en el apartado **3** del Acta.

4 REPRESENTACIONES PARTIDISTAS QUE VOTARON

Cuente las marcas "Votó" de la Relación de representaciones partidistas y **escriba** el total en el recuadro **D** :

+

=

Copie en el apartado **4** del Acta.

5 TOTAL DE PERSONAS Y REPRESENTACIONES QUE VOTARON

Sume **C** + **D** y **escriba** el resultado en el recuadro **E** :

Copie en el apartado **5** del Acta.

6 RESULTADOS DE LA VOTACIÓN

Anote las cantidades de la **Guía de apoyo para la clasificación de los votos** y de los **Clasificadores de los votos** en la **COLUMNA 1**. Espere a que se extraigan los votos de las urnas de las demás elecciones y, en caso de encontrar de **AYUNTAMIENTO**, anótelos en la **COLUMNA 2** y **suma** el total de votos en la **COLUMNA 3**. Si **NO** encuentra votos de **AYUNTAMIENTO** en otras urnas, **cancela** con dos líneas diagonales las **COLUMNAS 2 y 3**.

| Partido | COLUMNA 1 | COLUMNA 2 | COLUMNA 3 |
|--|--|--|--------------------------------------|
| | Votos sacados de la urna de Ayuntamiento Escriba con número | Votos encontrados en otras urnas Escriba con número | Total de votos Escriba con número |
| | | | |
| | | | |
| | | | |
| | | | |
| | | | |
| | | | |
| | | | |
| | | | |
| | | | |
| | | | |
| | | | |
| | | | |
| | | | |
| | | | |
| | | | |
| | | | |
| | | | |
| | | | |
| CANDIDATOS/AS NO REGISTRADOS/AS | | | |
| VOTOS NULOS | | | |
| TOTAL | | | |

Votos para cada partido político:

Votos para los partidos políticos en coalición: En caso de que alguna de las combinaciones de la coalición no hubiera obtenido votos, anote "000".

Votos para candidaturas NO registradas:

Votos nulos:

Suma todos los votos encontrados y anote el resultado:

Copie las cantidades de la **COLUMNA 3** en el apartado 6 del Acta. En caso de que se cancelen las **COLUMNAS 2 y 3** anote las cantidades de la **COLUMNA 1**.

Firma del Presidente/a de mesa directiva de casilla

Firma del segundo Secretario/a de mesa directiva de casilla

7 TOTAL DE VOTOS SACADOS DE LAS URNAS

Cuente los votos de **AYUNTAMIENTO** sacados de todas las urnas y escriba el resultado en el recuadro **F**:

8 TOTAL DE PERSONAS QUE VOTARON Y TOTAL DE VOTOS DE AYUNTAMIENTO SACADOS DE LAS URNAS

¿Son iguales las cantidades anotadas en los recuadros **E** de la primera página y **F**?

9 TOTAL DE VOTOS DE AYUNTAMIENTO SACADOS DE LAS URNAS Y EL TOTAL DE RESULTADOS DE LA VOTACIÓN

¿Son iguales las cantidades anotadas en el recuadro **F** y el **TOTAL** de la votación del apartado 6?

AL CONCLUIR EL LLENADO DE LA HOJA DE OPERACIONES, INICIE EL LLENADO DEL ACTA DE ESCRUTINIO Y CÓMPUTO SIGUIENDO LAS INDICACIONES DE ESTE DOCUMENTO. GUARDE ESTA HOJA EN EL EXPEDIENTE DE CASILLA DE LA ELECCIÓN DE AYUNTAMIENTO.

AYUNTAMIENTO

Copie los datos de esta columna en el Acta de escrutinio y cómputo de casilla de la elección de Ayuntamiento.

F

Copie en el apartado 7 del Acta.

Sí
 No

(Marque con una "X")

Copie en el apartado 8 del Acta.

Sí
 No

(Marque con una "X")

Copie en el apartado 9 del Acta.

HOJA PARA HACER LAS OPERACIONES DE ESCRUTINIO Y CÓMPUTO DE CASILLA ESPECIAL

ELECCIÓN DE AYUNTAMIENTO

Esta hoja debe ser llenada con lápiz por la o el segundo secretario de Mesa Directiva de Casilla.

1 DATOS DE IDENTIFICACIÓN DE CASILLA

Si no está la etiqueta **copie** los datos de su nombramiento.

| |
|-------------------|
| ENTIDAD: GUERRERO |
| DISTRITO LOCAL: |
| MUNICIPIO: |
| SECCIÓN: |
| CASILLA: |

2 BOLETAS SOBANTES

a. Con un bolígrafo **cancelé** las boletas sobrantes con dos líneas diagonales.

b. **Cuente** las boletas que canceló y **escriba** la cantidad en este recuadro:

💡 Llene los 4 espacios con número sin dejar lugares en blanco, por ejemplo: 0000, 0001, 0123, 1234.

3 PERSONAS QUE VOTARON POR LA ELECCIÓN DE AYUNTAMIENTO

Anote del Sistema de Consulta de Casillas Especiales (SICCE) el total de personas que votaron por **Ayuntamiento**, en el recuadro **A**:

💡 Solo en caso de no estar disponible el SICCE, **cuente** dos veces el total de personas que votaron por **AYUNTAMIENTO** de las hojas del acta de las y los electores en tránsito y **anote** el resultado en el recuadro **A**. En caso de que no sean iguales las cantidades vuelva a contar hasta que tenga la cantidad correcta.

| AYUNTAMIENTO | | | | | | | | |
|--|--|--|--|--|---|--|--|--|
| <p>Copie los datos de esta columna en el Acta de escrutinio y cómputo de casilla especial de la elección de Ayuntamiento.</p> | | | | | | | | |
| <table border="1"><tr><td> </td><td> </td><td> </td><td> </td></tr></table> <p>Copie en el apartado 2 del Acta.</p> | | | | | | | | |
| | | | | | | | | |
| <table border="1"><tr><td> </td><td> </td><td> </td><td> </td></tr><tr><td colspan="4" style="text-align: center;">A</td></tr></table> <p>Copie en el apartado 3 del Acta.</p> | | | | | A | | | |
| | | | | | | | | |
| A | | | | | | | | |

1

AGRUPÉ LOS VOTOS
CON LAS MARCAS
COINCIDENTES
DE LA IMAGEN DE
LA BOLETA.
TOME EL
CLASIFICADOR Y
DOBLE EN DONDE
SE UBICA LA LÍNEA
PUNTEADA.
SUJETE LOS VOTOS
UTILIZANDO EL
CLASIFICADOR Y UN
CLIP COMO SE
MUESTRA EN LA
ILUSTRACIÓN.

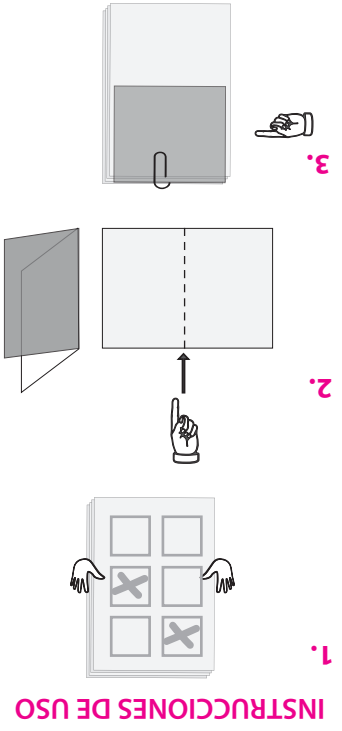

INSTRUCCIONES DE USO

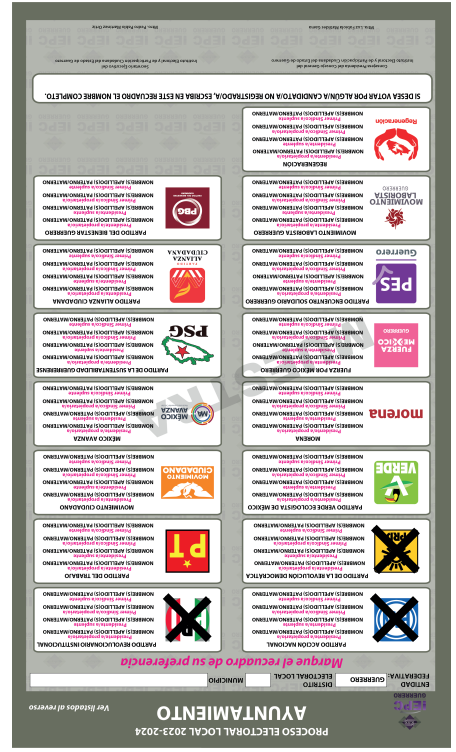

REVERSO

DOBLE EN LA LÍNEA PUNTEADA

DOBLE EN LA LÍNEA PUNTEADA



PROCESO ELECTORAL LOCAL 2023-2024 CLASIFICADOR DE VOTOS AYUNTAMIENTO

1

Anote la cantidad de boletas marcadas encontradas para la siguiente coalición:

COALICIÓN 1, 2, 3



Escriba la cantidad con número

Three dashed rectangular boxes for writing the number of votes.

TOTAL DE VOTOS



2

AGRUPÉ LOS VOTOS
CON LAS MARCAS
COINCIDENTES
DE LA IMAGEN DE
LA BOLETA.
TOME EL
CLASIFICADOR Y
DOBLE EN DONDE
SE UBICA LA LÍNEA
PUNTEADA.

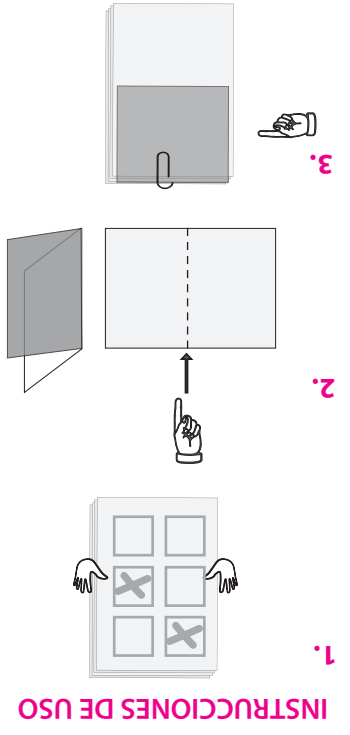

REVERSO

DOBLE EN LA LÍNEA PUNTEADA

DOBLE EN LA LÍNEA PUNTEADA

2



PROCESO ELECTORAL LOCAL 2023-2024

CLASIFICADOR DE VOTOS

AYUNTAMIENTO

Anote la cantidad de boletas marcadas encontradas para la siguiente coalición:



COALICIÓN 1, 2



Escriba la cantidad con número

TOTAL DE VOTOS

| | | |
|--|--|--|
| | | |
|--|--|--|

3

AGRUPÉ LOS VOTOS CON LAS MARCAS COINCIDENTES DE LA IMAGEN DE LA BOLETA. TOMÉ EL CLASIFICADOR Y DOBLE EN DONDE SE UBICA LA LÍNEA PUNTEADA. SUJETE LOS VOTOS UTILIZANDO EL CLASIFICADOR Y UN CLIP COMO SE MUESTRA EN LA ILUSTRACIÓN.

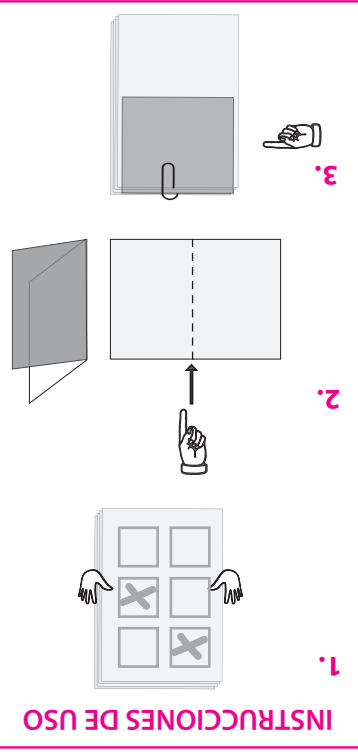

REVERSO

DOBLE EN LA LÍNEA PUNTEADA

DOBLE EN LA LÍNEA PUNTEADA



PROCESO ELECTORAL LOCAL 2023-2024 CLASIFICADOR DE VOTOS AYUNTAMIENTO

3

Anote la cantidad de boletas marcadas encontradas para la siguiente coalición:

COALICIÓN 1, 3



Escriba la cantidad con número

TOTAL DE VOTOS

Empty dashed box for writing the total number of votes.



INSTRUCCIONES DE USO

1. AGRUPA LOS VOTOS QUE SEAN COINCIDENTES CON LAS MARCAS DE LA IMAGEN DE LA BOLETA. TOMA EL CLASIFICADOR Y DOBLE EN DONDE SE UBICA LA LÍNEA PUNTEADA.
2. CLIP COMO SE MUESTRA EN LA ILUSTRACIÓN.
3. SUJETE LOS VOTOS UTILIZANDO EL CLASIFICADOR Y UN CLIP COMO SE MUESTRA EN LA ILUSTRACIÓN.

PROCESO ELECTORAL LOCAL 2023-2024

AYUNTAMIENTO

Ver Boletas al Reverso

Estado: GUERRERO | Distrito: ELECTORAL LOCAL | Municipio:

Marque el recuadro de su preferencia

| | | | |
|--------------------------|--|--------------------------|--|
| <input type="checkbox"/> | | <input type="checkbox"/> | |
| <input type="checkbox"/> | | <input type="checkbox"/> | |
| <input type="checkbox"/> | | <input type="checkbox"/> | |
| <input type="checkbox"/> | | <input type="checkbox"/> | |
| <input type="checkbox"/> | | <input type="checkbox"/> | |
| <input type="checkbox"/> | | <input type="checkbox"/> | |
| <input type="checkbox"/> | | <input type="checkbox"/> | |
| <input type="checkbox"/> | | <input type="checkbox"/> | |
| <input type="checkbox"/> | | <input type="checkbox"/> | |
| <input type="checkbox"/> | | <input type="checkbox"/> | |
| <input type="checkbox"/> | | <input type="checkbox"/> | |
| <input type="checkbox"/> | | <input type="checkbox"/> | |
| <input type="checkbox"/> | | <input type="checkbox"/> | |
| <input type="checkbox"/> | | <input type="checkbox"/> | |
| <input type="checkbox"/> | | <input type="checkbox"/> | |

SÍ DESEA VOTAR POR ALGUNA CANDIDATURA NO REGISTRADA, ESCRIBA EN ESTE RECUAJADO EL NOMBRE COMPLETO.

REVERSO

DOBLE EN LA LÍNEA PUNTEADA

DOBLE EN LA LÍNEA PUNTEADA



PROCESO ELECTORAL LOCAL 2023-2024

CLASIFICADOR DE VOTOS

AYUNTAMIENTO



Anote la cantidad de boletas marcadas encontradas para la siguiente coalición:

COALICIÓN 2, 3



Escriba la cantidad con número

TOTAL DE VOTOS

| | | | | | | | | | |
|--|--|--|--|--|--|--|--|--|--|
| | | | | | | | | | |
|--|--|--|--|--|--|--|--|--|--|

PROCESO ELECTORAL LOCAL 2023-2024

AYUNTAMIENTO

Ver Boletas al Reverso

Estado: GUERRERO | Distrito: ELECTORAL LOCAL | Municipio:

Marque el recuadro de su preferencia

| | | | |
|--------------------------|--|--------------------------|--|
| <input type="checkbox"/> | | <input type="checkbox"/> | |
| <input type="checkbox"/> | | <input type="checkbox"/> | |
| <input type="checkbox"/> | | <input type="checkbox"/> | |
| <input type="checkbox"/> | | <input type="checkbox"/> | |
| <input type="checkbox"/> | | <input type="checkbox"/> | |
| <input type="checkbox"/> | | <input type="checkbox"/> | |
| <input type="checkbox"/> | | <input type="checkbox"/> | |
| <input type="checkbox"/> | | <input type="checkbox"/> | |
| <input type="checkbox"/> | | <input type="checkbox"/> | |
| <input type="checkbox"/> | | <input type="checkbox"/> | |
| <input type="checkbox"/> | | <input type="checkbox"/> | |
| <input type="checkbox"/> | | <input type="checkbox"/> | |
| <input type="checkbox"/> | | <input type="checkbox"/> | |
| <input type="checkbox"/> | | <input type="checkbox"/> | |
| <input type="checkbox"/> | | <input type="checkbox"/> | |
| <input type="checkbox"/> | | <input type="checkbox"/> | |
| <input type="checkbox"/> | | <input type="checkbox"/> | |
| <input type="checkbox"/> | | <input type="checkbox"/> | |

SÍ DESEA VOTAR POR ALGUNA CANDIDATURA NO REGISTRADA, ESCRIBA EN ESTE RECUAJADO EL NOMBRE COMPLETO.

AGRUPE LOS VOTOS
CON LAS MARCAS
COINCIDENTES
DE LA IMAGEN DE
LA BOLETA.

TOME EL
CLASIFICADOR Y
DOBLE EN DONDE
SE UBICA LA LÍNEA
PUNTEADA.

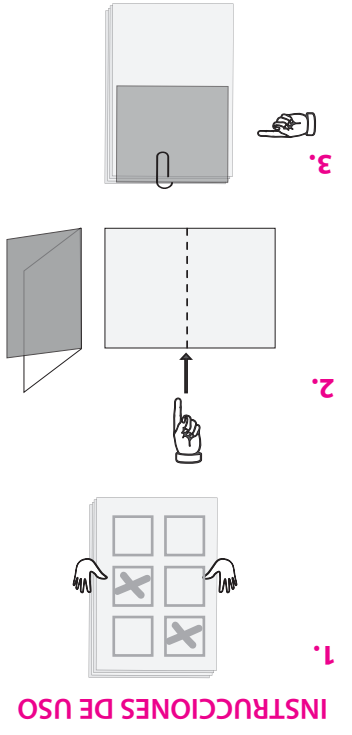

INSTRUCCIONES DE USO

REVERSO

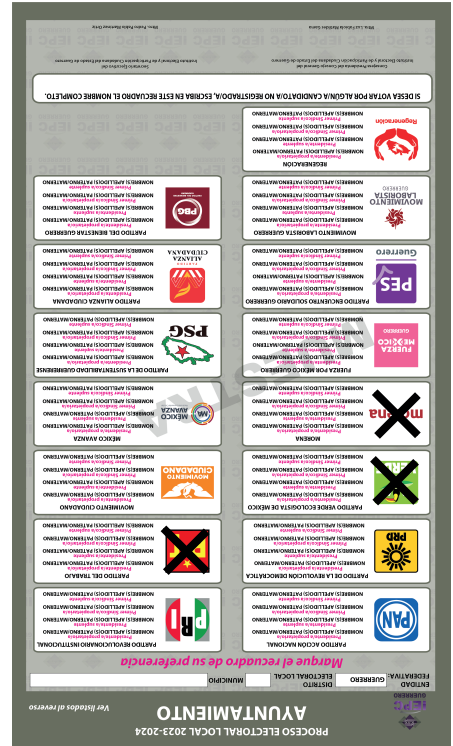

5

5

DOBLE EN LA LÍNEA PUNTEADA

DOBLE EN LA LÍNEA PUNTEADA



PROCESO ELECTORAL LOCAL 2023-2024

CLASIFICADOR DE VOTOS AYUNTAMIENTO

Anote la cantidad de boletas marcadas encontradas para la siguiente coalición:

COALICIÓN 4, 5, 6



morena

Escriba la cantidad con número

TOTAL DE VOTOS

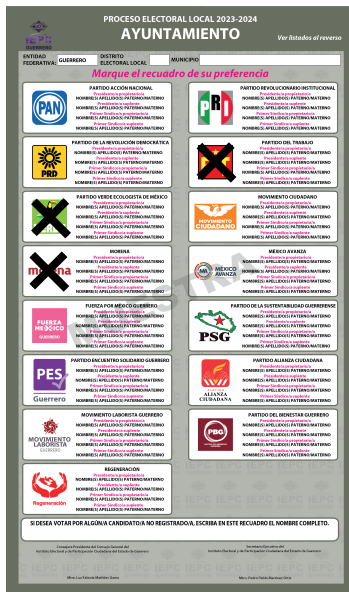

AGRUPÉ LOS VOTOS QUE SEAN COINCIDENTES CON LAS MARCAS DE LA IMAGEN DE LA BOLETA. TOMÉ EL CLASIFICADOR Y DOBLE EN DONDE SE UBICA LA LÍNEA PUNTEADA. SUJETE LOS VOTOS UTILIZANDO EL CLASIFICADOR Y UN CLIP COMO SE MUESTRA EN LA ILUSTRACIÓN.

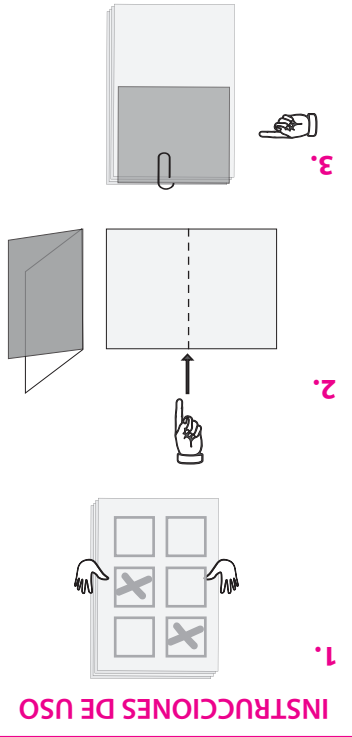

INSTRUCCIONES DE USO

REVERSO

DOBLE EN LA LÍNEA PUNTEADA

DOBLE EN LA LÍNEA PUNTEADA



PROCESO ELECTORAL LOCAL 2023-2024
CLASIFICADOR DE VOTOS
AYUNTAMIENTO

Anote la cantidad de boletas marcadas encontradas para la siguiente coalición:

COALICIÓN 4, 5



Escriba la cantidad con número

Empty dashed boxes for recording the number of votes.

TOTAL DE VOTOS

7

AGRUPÉ LOS VOTOS CON LAS MARCAS COINCIDENTES DE LA IMAGEN DE LA BOLETA.

TOME EL CLASIFICADOR Y DOBLE EN DONDE SE UBICA LA LÍNEA PUNTEADA.

SUJETE LOS VOTOS UTILIZANDO EL CLIP COMO SE MUESTRA EN LA ILUSTRACIÓN.

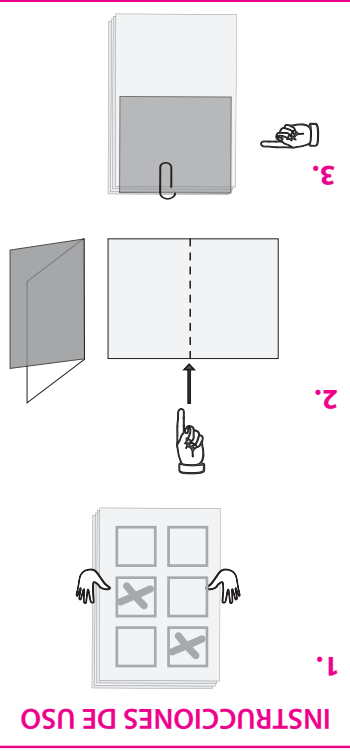

INSTRUCCIONES DE USO

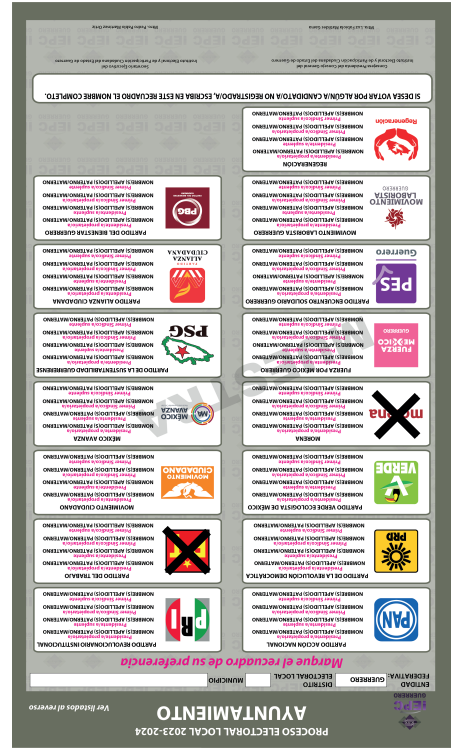

REVERSO

DOBLE EN LA LÍNEA PUNTEADA

DOBLE EN LA LÍNEA PUNTEADA



PROCESO ELECTORAL LOCAL 2023-2024

CLASIFICADOR DE VOTOS

AYUNTAMIENTO

Anote la cantidad de boletas marcadas encontradas para la siguiente coalición:

7

COALICIÓN 4, 6

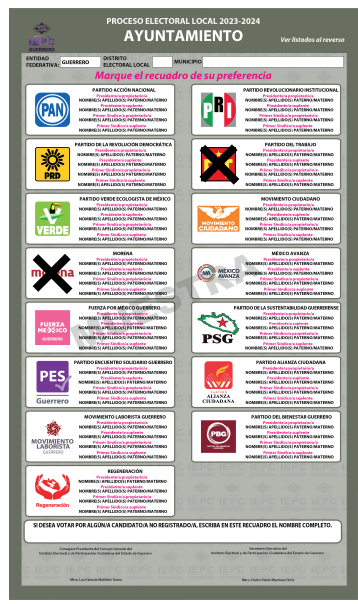

Escriba la cantidad con número

TOTAL DE VOTOS

AGRUPÉ LOS VOTOS
CON LAS MARCAS
COINCIDENTES
DE LA IMAGEN DE
LA BOLETA.

TOME EL
CLASIFICADOR Y
DOBLE EN DONDE
SE UBICA LA LÍNEA
PUNTEADA.

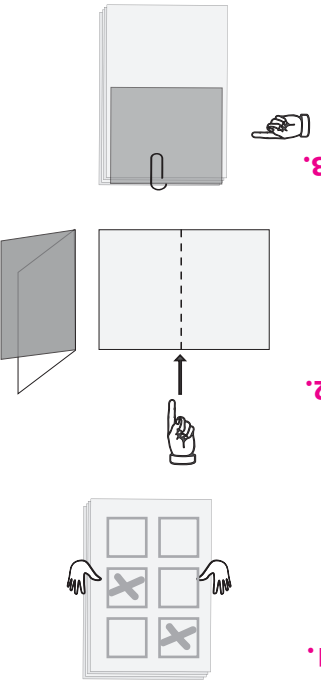

INSTRUCCIONES DE USO

REVERSO

DOBLE EN LA LÍNEA PUNTEADA

DOBLE EN LA LÍNEA PUNTEADA



PROCESO ELECTORAL LOCAL 2023-2024
CLASIFICADOR DE VOTOS
AYUNTAMIENTO

**Anote la cantidad de boletas marcadas encontradas
para la siguiente coalición:**

COALICIÓN 5, 6



Escriba la cantidad con número

TOTAL DE VOTOS

| | | |
|--|--|--|
| | | |
|--|--|--|

| PROCESO ELECTORAL LOCAL 2023-2024 AYUNTAMIENTO | | |
|---|---|--------------------------|
| ESTADO | DISTRITO | MUNICIPIO |
| GUERRERO | | |
| <i>Marque el recuadro de su preferencia</i> | | |
| PARTIDO ACCIÓN NACIONAL <input type="checkbox"/> | PARTIDO REVOLUCIONARIO INSTITUCIONAL <input type="checkbox"/> | <input type="checkbox"/> |
| PARTIDO DE LA REVOLUCIÓN DEMOCRÁTICA <input type="checkbox"/> | FORO CívICO <input type="checkbox"/> | <input type="checkbox"/> |
| PARTIDO VERDE ECOLÓGISTA DE MÉXICO <input type="checkbox"/> | MOVIMIENTO CIUDADANO <input type="checkbox"/> | <input type="checkbox"/> |
| MORENA <input type="checkbox"/> | MÉXICO UNIDO <input type="checkbox"/> | <input type="checkbox"/> |
| FUERZA POR MÉXICO <input type="checkbox"/> | PARTIDO DE LA SISTEMALIZACIÓN GOBIERNO <input type="checkbox"/> | <input type="checkbox"/> |
| AFESIA <input type="checkbox"/> | PARTIDO ALIANZA CIUDADANA <input type="checkbox"/> | <input type="checkbox"/> |
| PARTIDO ENCUENTRO SOLIDARIO GUERRERO <input type="checkbox"/> | PARTIDO DE LA UNIÓN GUERRERO <input type="checkbox"/> | <input type="checkbox"/> |
| MOVIMIENTO LIBERTARIO <input type="checkbox"/> | <input type="checkbox"/> | <input type="checkbox"/> |
| REGIÓN <input type="checkbox"/> | <input type="checkbox"/> | <input type="checkbox"/> |

| PROCESO ELECTORAL LOCAL 2023-2024 AYUNTAMIENTO | | |
|---|---|--------------------------|
| ESTADO | DISTRITO | MUNICIPIO |
| GUERRERO | | |
| <i>Marque el recuadro de su preferencia</i> | | |
| PARTIDO ACCIÓN NACIONAL <input type="checkbox"/> | PARTIDO REVOLUCIONARIO INSTITUCIONAL <input type="checkbox"/> | <input type="checkbox"/> |
| PARTIDO DE LA REVOLUCIÓN DEMOCRÁTICA <input type="checkbox"/> | FORO CívICO <input type="checkbox"/> | <input type="checkbox"/> |
| PARTIDO VERDE ECOLÓGISTA DE MÉXICO <input type="checkbox"/> | MOVIMIENTO CIUDADANO <input type="checkbox"/> | <input type="checkbox"/> |
| MORENA <input type="checkbox"/> | MÉXICO UNIDO <input type="checkbox"/> | <input type="checkbox"/> |
| FUERZA POR MÉXICO <input type="checkbox"/> | PARTIDO DE LA SISTEMALIZACIÓN GOBIERNO <input type="checkbox"/> | <input type="checkbox"/> |
| AFESIA <input type="checkbox"/> | PARTIDO ALIANZA CIUDADANA <input type="checkbox"/> | <input type="checkbox"/> |
| PARTIDO ENCUENTRO SOLIDARIO GUERRERO <input type="checkbox"/> | PARTIDO DE LA UNIÓN GUERRERO <input type="checkbox"/> | <input type="checkbox"/> |
| MOVIMIENTO LIBERTARIO <input type="checkbox"/> | <input type="checkbox"/> | <input type="checkbox"/> |
| REGIÓN <input type="checkbox"/> | <input type="checkbox"/> | <input type="checkbox"/> |

INSTRUCCIONES DE USO

1. AGRUE LOS VOTOS QUE SEAN COINCIDENTES CON LAS MARCAS DE LA IMAGEN DE LA BOLETA. CLASIFICADOR Y DOBLE EN DONDE SE UBICA LA LÍNEA PUNTEADA.
2. TOME EL CLASIFICADOR Y DOBLE EN DONDE SE UBICA LA LÍNEA PUNTEADA.
3. SUJETE LOS VOTOS UTILIZANDO EL CLIP COMO SE MUESTRA EN LA ILUSTRACIÓN.

REVERSO

DOBLE EN LA LÍNEA PUNTEADA

DOBLE EN LA LÍNEA PUNTEADA



PROCESO ELECTORAL LOCAL 2023-2024

CLASIFICADOR DE VOTOS

AYUNTAMIENTO

Anote la cantidad de boletas marcadas encontradas para candidatos/as no registrados/as:

CANDIDATOS/AS NO REGISTRADOS/AS

CANDIDATO/A
NO
REGISTRADO/A

Escriba la cantidad con número

TOTAL DE VOTOS

PROCESO ELECTORAL LOCAL 2023-2024
AYUNTAMIENTO

Ver Boletas al Reverso

ESTADO FEDERAL: GUERRERO DISTRITO ELECTORAL: LOCAL MUNICIPIO:

Marque el recuadro de su preferencia

| | |
|---|--|
| PAN PARTIDO ACCIÓN NACIONAL | PRD PARTIDO REVOLUCIONARIO INSTITUCIONAL |
| PMB PARTIDO DE LA BARRERA DE SAN CARLOS | PT PARTIDO TRABAJADOR |
| VERDE PARTIDO VERDE ECOLÓGICA DE MÉXICO | COAHUILA MOVIMIENTO COAHUILA |
| morena MORENA | MEXICO JUSTO MÉXICO JUSTO |
| AFESIA FORO AFESIA | PSG PARTIDO DE LA SISTEMATIZACIÓN GUERRERO |
| PES PARTIDO ENCUESTA SUSTENTABLE GUERRERO | ALIANZA CUERNAVACA PARTIDO DE LA BARRERA DE SAN CARLOS |
| MOVIMIENTO LIBERTARIO MOVIMIENTO LIBERTARIO | REGISTRACIÓN REGISTRACIÓN |

SÍ DESEA VOTAR POR ALGUNA CANDIDATO/A NO REGISTRADO/A, ESCRIBA EN ESTE RECUAJRO EL NOMBRE COMPLETO.
JUAN LÓPEZ

PROCESO ELECTORAL LOCAL 2023-2024
AYUNTAMIENTO

Ver Boletas al Reverso

ESTADO FEDERAL: GUERRERO DISTRITO ELECTORAL: LOCAL MUNICIPIO:

Marque el recuadro de su preferencia

| | |
|---|--|
| PAN PARTIDO ACCIÓN NACIONAL | PRD PARTIDO REVOLUCIONARIO INSTITUCIONAL |
| PMB PARTIDO DE LA BARRERA DE SAN CARLOS | PT PARTIDO TRABAJADOR |
| VERDE PARTIDO VERDE ECOLÓGICA DE MÉXICO | COAHUILA MOVIMIENTO COAHUILA |
| morena MORENA | MEXICO JUSTO MÉXICO JUSTO |
| AFESIA FORO AFESIA | PSG PARTIDO DE LA SISTEMATIZACIÓN GUERRERO |
| PES PARTIDO ENCUESTA SUSTENTABLE GUERRERO | ALIANZA CUERNAVACA PARTIDO DE LA BARRERA DE SAN CARLOS |
| MOVIMIENTO LIBERTARIO MOVIMIENTO LIBERTARIO | REGISTRACIÓN REGISTRACIÓN |

SÍ DESEA VOTAR POR ALGUNA CANDIDATO/A NO REGISTRADO/A, ESCRIBA EN ESTE RECUAJRO EL NOMBRE COMPLETO.
JUAN LÓPEZ

INSTRUCCIONES DE USO

1. AGRupe los votos con las marcas coincidentes de la imagen de la boleta. Tome el clasificador y doble en donde se ubica la línea punteada.
2. SUEtE los votos utilizando el clasificador y un clip como se muestra en la ilustración.
- 3.

PROCESO ELECTORAL LOCAL 2023-2024
AYUNTAMIENTO

Ver listados de reverso

Marque el recuadro de su preferencia

ESTADO QUERÉTARO DISTRITO LOCAL MUNICIPIO

¡DISEÑA VOTAR POR ALGUNA CANDIDATURA NO REGISTRADA, ESCRIBA EN ESTE RECUAJRO EL NOMBRE COMPLETO!

(The ballot grid is crossed out with a large black X)

REVERSO

DOBLE EN LA LÍNEA PUNTEADA

DOBLE EN LA LÍNEA PUNTEADA



PROCESO ELECTORAL LOCAL 2023-2024

CLASIFICADOR DE VOTOS

AYUNTAMIENTO

Anote la cantidad de boletas marcadas encontradas con votos nulos:

VOTOS NULOS



Escriba la cantidad con número

[Dotted box for writing the number of null votes]

TOTAL DE VOTOS

PROCESO ELECTORAL LOCAL 2023-2024
AYUNTAMIENTO

Ver listados de reverso

ESTADO QUERÉTARO DISTRITO LOCAL MUNICIPIO

Marque el recuadro de su preferencia

¡DISEÑA VOTAR POR ALGUNA CANDIDATURA NO REGISTRADA, ESCRIBA EN ESTE RECUAJRO EL NOMBRE COMPLETO!

(The ballot grid is crossed out with a large black X)

ENTIDAD FEDERATIVA: GUERRERO

CABECERA DISTRITAL: _____

En: _____

a las _____: _____ horas del día _____ de junio de 2024, en _____

domicilio del Consejo Distrital _____, se reunieron sus integrantes con fundamento en los artículos 357, 358, 360, 362, 363 de la Ley Número 483 de Instituciones y Procedimientos Electorales del Estado de Guerrero, y procedieron a realizar el CÓMPUTO DISTRITAL de la elección de AYUNTAMIENTO de _____, haciendo constar que _____ casillas fueron aprobadas por este Consejo Distrital para recibir la votación y _____ paquetes fueron recibidos al término de la Jornada Electoral, de los cuales en el pleno del Consejo fueron cotejados los resultados de _____ actas de escrutinio y cómputo contenidas en el expediente de casilla con los resultados de las mismas obraban en poder del presidente del Consejo, se recontaron _____ paquetes y se resolvió la reserva de _____ votos, mientras que en _____ grupos de trabajo fueron recontados _____ paquetes; levantándose el acta correspondiente.

RESULTADOS DE LA VOTACIÓN

TOTAL DE VOTOS EN EL MUNICIPIO

| PARTIDO O COALICIÓN | (Con letra) | (Con número) |
|---------------------|-------------|--------------|
| | | |
| | | |
| | | |
| | | |
| | | |
| | | |
| | | |
| | | |
| | | |
| | | |
| | | |
| | | |
| | | |
| | | |
| | | |
| | | |
| | | |
| | | |
| | | |
| | | |
| | | |
| | | |
| | | |

DISTRIBUCIÓN FINAL DE VOTOS A PARTIDOS POLÍTICOS

| PARTIDO | (Con letra) | (Con número) |
|---------|-------------|--------------|
| | | |
| | | |
| | | |
| | | |
| | | |
| | | |
| | | |
| | | |
| | | |
| | | |
| | | |
| | | |
| | | |
| | | |
| | | |
| | | |
| | | |

VOTACIÓN FINAL OBTENIDA POR LOS/AS CANDIDATOS/AS

| PARTIDO O COALICIÓN | (Con letra) | (Con número) |
|---------------------|-------------|--------------|
| | | |
| | | |
| | | |
| | | |
| | | |
| | | |
| | | |
| | | |
| | | |
| | | |
| | | |
| | | |
| | | |
| | | |
| | | |
| | | |
| | | |
| | | |
| | | |

CONSEJERO/A PRESIDENTE

| NOMBRE COMPLETO | FIRMA | T/S * |
|-----------------|-------|-------|
| | | |

*T= TITULAR, S= SUPLENTE

SECRETARIO/A

| NOMBRE COMPLETO | FIRMA | T/S * |
|-----------------|-------|-------|
| | | |

*T= TITULAR, S= SUPLENTE

CONSEJEROS/AS ELECTORALES

| NOMBRE COMPLETO | FIRMA | P/S * |
|-----------------|-------|-------|
| | | |
| | | |
| | | |
| | | |
| | | |
| | | |

*P=PROPIETARIO/A, S=SUPLENTE

REPRESENTACIONES PARTIDISTAS

| PARTIDO | NOMBRE COMPLETO | FIRMA | P/S * |
|---------|-----------------|-------|-------|
| | | | |
| | | | |
| | | | |
| | | | |
| | | | |
| | | | |
| | | | |
| | | | |
| | | | |
| | | | |
| | | | |
| | | | |
| | | | |
| | | | |

*P=PROPIETARIO/A, S=SUPLENTE

UNA VEZ LLENADA Y FIRMADA EL ACTA, GUARDE EL ORIGINAL EN EL EXPEDIENTE DE CÓMPUTO DISTRITAL Y ENTREGUE COPIA A LAS REPRESENTACIONES PARTIDISTAS PRESENTES.

COMÚN

1



PROCESO ELECTORAL LOCAL 2023-2024

ACTA DE LA JORNADA ELECTORAL

Para el llenado de esta acta utilice un bolígrafo de tinta azul, para que todas las copias se puedan leer y siga cada una de las instrucciones.

1 Copie y anote la información de su nombramiento.

Entidad: Guerrero Distrito electoral local:

Municipio:

Sección: (Con número)

MARQUE CON X EL TIPO DE CASILLA. BÁSICA, CONTIGUA, EXTRA ORDINARIA, EXTRA ORDINARIA CONTIGUA, ESPECIAL. ESCRIBA EL NÚMERO DE CASILLA.

INSTALACIÓN DE LA CASILLA

2 La casilla se instaló en: (Escriba el lugar, calle, número, colonia o localidad)

y su instalación empezó a las: am. del día de junio de 2024. (Con número)

Si la casilla se instaló en un lugar diferente al aprobado por el Consejo Distrital, explique las causas:

3 Cuente una por una el total de boletas recibidas y anote la cantidad:

DIPUTACIONES LOCALES (Con número) (Con letra)

AYUNTAMIENTO (Con número) (Con letra)

4 Escriba el número de folios inicial y final de las boletas de la elección de Diputaciones Locales y Ayuntamiento recibidas, en caso de que los folios no sean continuos, utilice el segundo recuadro.

DIPUTACIONES LOCALES DEL NÚMERO: IEPC- (Con número) AL NÚMERO: IEPC- (Con número)

AYUNTAMIENTO DEL NÚMERO: IEPC- (Con número) AL NÚMERO: IEPC- (Con número)

5 ¿Alguna o algún representante de partido político firmó o selló las boletas? Marque con "X" la o el representante que firmó o selló las boletas: (Marque con una "X")

Logos of political parties: PAN, PRD, PNB, PT, VERDE, MOVIMIENTO CIUDADANO, morena, etc.

6 Cuando las urnas fueron armadas ante las y los funcionarios y las representaciones partidistas presentes, la o el presidente:

¿Comprobó que las urnas estaban vacías? (Marque con una "X") ¿Colocó las urnas a la vista de todas las personas? (Marque con una "X")

7 En caso de que se hubieran presentado incidentes durante la instalación de la casilla marque en el apartado A

8 Escriba el nombre del funcionario de mesa directiva de casilla y de las representaciones partidistas en los apartados B y C según corresponda, y asegúrese de que firmen en la columna de instalación de la casilla (color rosa).

9 La votación inició a las a.m.

CIERRE DE LA VOTACIÓN

10 La votación terminó a las p.m. porque: (Marque con una "X") Antes de las 6:00 pm. ya había votado todo el electorado de la lista nominal. Después de las 6:00 pm aún había electorado presente en la casilla. A las 6:00 pm ya no había electorado en la casilla. Se suspendió definitivamente la votación.

11 En caso de que se hubieran presentado incidentes durante el desarrollo y el cierre de la votación marque en el apartado A.

A ¿Se presentaron incidentes? (Marque con una "X") SÍ NO Instalación de la casilla Desarrollo de la votación Cierre de la votación

Utilice la Hoja de incidentes para describir las características de tiempo, modo y lugar del incidente ocurrido.

12 Escriba en el cuadro correspondiente el número de escritos de protesta o incidentes que las representaciones partidistas hayan presentado y métalos en la bolsa de expediente de la elección de Diputaciones Locales.

Logos of political parties: PAN, PRD, PNB, PT, VERDE, MOVIMIENTO CIUDADANO, morena, etc.

13 Solicite que en la columna del cierre de la votación (color café claro) firme el funcionariado de mesa directiva de casilla en el apartado B; y las representaciones partidistas en el apartado C, en caso de que estos no sean los mismos que firmaron en la instalación, es necesario que anoten también su nombre.

B Marque con una "X" si la o el funcionario se tomó de la fila de votantes.

Table with columns: CARGO, DE LA FILA, NOMBRES, INSTALACIÓN DE LA CASILLA FIRMAS, CIERRE DE LA VOTACIÓN FIRMAS. Rows include PRESIDENTE/A, SECRETARIO/A, ESCRUTADOR/A.

C Marque con una "X" en la columna correspondiente si la o el representante es propietario (P) o suplente (S), si firmó bajo protesta o si no firmó por negativa o abandono. Los espacios con líneas diagonales en la columna de instalación de casilla no deben ser llenados.

Table for REPRESENTACIONES PARTIDISTAS. Columns: PARTIDO, NOMBRE COMPLETO, Instalación de la Casilla FIRMAS, Cierre de la Votación FIRMAS. Rows list various political parties like PAN, PRD, PNB, etc.

14 Una vez llenada y firmada el acta: 1. Guarde la original en la Bolsa de expediente de la elección de Diputaciones Locales; 2. Guarde la primera copia en la Bolsa de expediente de la elección de Ayuntamiento; 3. Entregue copia legible a las representaciones partidistas presentes, según el orden de registro del apartado C.

Si algún o alguna representante de partido político solicita tomar una fotografía del original del acta, Usted debe permitirle.

SE LEVANTA LA PRESENTE ACTA CON FUNDAMENTO EN LOS ARTÍCULOS 245 DEL REGLAMENTO DE ELECCIONES; 230, 231 SEGUNDO Y TERCER PÁRRAFO, 234, 235, 236, 237, 295, 298, 299, 300, 303, 314, ÚLTIMO PÁRRAFO, 319, 320, 321, 322, 323, 325, 326, 328, 330, 331, 332, 342 DE LA LEY NÚMERO 483 DE INSTITUCIONES Y PROCEDIMIENTOS ELECTORALES DEL ESTADO DE GUERRERO.

DESTINO: ORIGINAL PARA LA BOLSA DE EXPEDIENTE DE CASILLA DE LA ELECCIÓN DE DIPUTACIONES LOCALES

Para el llenado de esta acta utilice un bolígrafo de tinta azul, para que todas las copias se puedan leer y siga cada una de las instrucciones.

1 DATOS DE IDENTIFICACIÓN DE CASILLA

Copie y anote la información de su nombramiento.

Entidad : GUERRERO

Distrito electoral local: _____

Municipio : _____

Sección: _____
(Con número)

| MARQUE CON X EL TIPO DE CASILLA | | | | |
|---------------------------------|----------|-----------------|--------------------------|----------|
| BÁSICA | CONTIGUA | EXTRA ORDINARIA | EXTRA ORDINARIA CONTIGUA | ESPECIAL |
| [] | [] | [] | [] | [] |
| ESCRIBA EL NÚMERO DE CASILLA | | | | |

2 DESCRIPCIÓN DE LOS INCIDENTES

Marque con "X", en la columna correspondiente, el momento en que se presentó el incidente; con número la hora; y por último descríbalo.

| MOMENTO DEL INCIDENTE (Marque con "X") | | | | | DESCRIPCIÓN | | |
|--|---------------------------|-----------------------|----------------------|------|-------------|------|--|
| INSTALACIÓN DE LA CASILLA | DESARROLLO DE LA VOTACIÓN | CIERRE DE LA VOTACIÓN | ESCRUTINIO Y COMPUTO | HORA | A.M. | P.M. | |
| | | | | | | | |
| | | | | | | | |
| | | | | | | | |
| | | | | | | | |
| | | | | | | | |
| | | | | | | | |
| | | | | | | | |
| | | | | | | | |
| | | | | | | | |
| | | | | | | | |
| | | | | | | | |
| | | | | | | | |
| | | | | | | | |
| | | | | | | | |
| | | | | | | | |
| | | | | | | | |
| | | | | | | | |
| | | | | | | | |
| | | | | | | | |
| | | | | | | | |
| | | | | | | | |
| | | | | | | | |
| | | | | | | | |
| | | | | | | | |

3 FUNCIONARIOS/AS DE MESA DIRECTIVA DE CASILLA

Escriba los nombres de las y los funcionarios de casilla presentes y asegúrese que firmen en su totalidad.

| CARGO | NOMBRE COMPLETO | FIRMA |
|-------------------|-----------------|-------|
| PRESIDENTE/A | | |
| 1er. SECRETARIO/A | | |
| 2do. SECRETARIO/A | | |
| 1er. ESCRUTADOR/A | | |
| 2do. ESCRUTADOR/A | | |
| 3er. ESCRUTADOR/A | | |

4 REPRESENTACIONES PARTIDISTAS

Escriba los nombres de las representaciones partidistas presentes, marque con "X" si es la o el propietario (P) o suplente (S) y asegúrese que firmen en su totalidad.

| PARTIDO | NOMBRE COMPLETO | Marque con "X" | | FIRMA | Marque con "X" | |
|---------|-----------------|----------------|---|-------|------------------------|----------------------------------|
| | | P | S | | SI FIRMÓ BAJO PROTESTA | NO FIRMÓ POR NEGATIVA O ABANDONO |
| | | | | | | |
| | | | | | | |
| | | | | | | |
| | | | | | | |
| | | | | | | |
| | | | | | | |
| | | | | | | |
| | | | | | | |
| | | | | | | |
| | | | | | | |
| | | | | | | |
| | | | | | | |
| | | | | | | |
| | | | | | | |
| | | | | | | |

* (P) Propietario/a (S) Suplente

5 INTEGRACIÓN DEL EXPEDIENTE

- Una vez llenada y firmada el acta:
1. **Guarde la original** en la Bolsa de expediente de casilla de la elección de **Diputaciones Locales**;
 2. **Guarde la primera copia** en la Bolsa de expediente de casilla de la elección de **Ayuntamiento**;
 3. **Entregue copia legible** a las representaciones partidistas presentes, según el cuadro del apartado 4.

Este documento constituye parte integrante del Acta de la Jornada Electoral o de la de Escrutinio y Cómputo de casilla, según el momento en el que se presenten los incidentes. En caso de que alguna o algún representante de partido político, le solicite tomar una fotografía del acta, **Usted debe permitirselo**.

SE LEVANTÓ LA PRESENTE ACTA CON FUNDAMENTO EN LOS ARTÍCULOS 245 DEL REGLAMENTO DE ELECCIONES, 319 CUARTO PÁRRAFO, INCISO E; 332 PÁRRAFO TERCERO, FRACCIÓN III; Y 339 PRIMER PÁRRAFO, FRACCIÓN V, DE LA LEY NÚMERO 483 DE INSTITUCIONES Y PROCEDIMIENTOS ELECTORALES DEL ESTADO DE GUERRERO.

DESTINO: ORIGINAL PARA LA BOLSA DE EXPEDIENTE DE CASILLA DE LA ELECCIÓN DE DIPUTACIONES LOCALES

CONSTANCIA DE CLAUSURA DE LA CASILLA Y RECIBO DE COPIA LEGIBLE

Para el llenado de esta acta **utilice un bolígrafo de tinta azul**, para que todas las copias se puedan leer y siga cada una de las instrucciones.

1 DATOS DE IDENTIFICACIÓN DE CASILLA

Copie y anote la información de su nombramiento.

Entidad: Guerrero Distrito electoral: _____

Municipio: _____

Sección: _____ La casilla se instaló en: _____
(Con número) (Escriba el lugar, calle, número, colonia o localidad)

| MARQUE CON X EL TIPO DE CASILLA | | | | |
|---------------------------------|--------------------------|--------------------------|--------------------------|--------------------------|
| BÁSICA | CONTIGUA | EXTRA ORDINARIA | EXTRA ORDINARIA CONTIGUA | ESPECIAL |
| <input type="checkbox"/> | <input type="checkbox"/> | <input type="checkbox"/> | <input type="checkbox"/> | <input type="checkbox"/> |
| ESCRIBA EL NÚMERO DE CASILLA | | | | |

2 ENTREGA DE COPIAS LEGIBLES

Marque con "X" en los cuadros de las actas y documentos cuyas copias fueron entregadas a las representaciones partidistas y, en su caso, con "X" en el cuadro de acuse de la devolución de la Lista Nominal entregado a las representaciones que devolvieron las Listas Nominales.

| PARTIDO | ACTA DE LA JORNADA ELECTORAL | ACTAS DE ESCRUTINIO Y COMPUTO DE LA ELECCIÓN DE DIPUTACIONES LOCALES: | | ACTAS DE ESCRUTINIO Y COMPUTO DE LA ELECCIÓN DE AYUNTAMIENTO | EN SU CASO, ACTA DE LAS Y LOS ELECTORES EN TRÁNSITO PARA CASILLAS ESPECIALES | HOJA DE INCIDENTES | CONSTANCIA DE CLAUSURA DE LA CASILLA | EN SU CASO, ACUSE DE LA DEVOLUCIÓN DE LA LISTA NOMINAL DE ELECTORES |
|---------|------------------------------|---|-----------------------------|--|--|--------------------|--------------------------------------|---|
| | | MAYORÍA RELATIVA | REPRESENTACIÓN PROPORCIONAL | | | | | |
| | | | | | | | | |
| | | | | | | | | |
| | | | | | | | | |
| | | | | | | | | |
| | | | | | | | | |
| | | | | | | | | |
| morena | | | | | | | | |
| | | | | | | | | |
| | | | | | | | | |
| | | | | | | | | |
| | | | | | | | | |
| | | | | | | | | |
| | | | | | | | | |
| | | | | | | | | |
| | | | | | | | | |

3 CLAUSURA DE LA CASILLA

Habiéndose formado el paquete electoral con el expediente y bolsas correspondientes, así como en su caso, las listas nominales entregadas por las representaciones partidistas, la o el Secretario de la mesa directiva de casilla hace constar que, siendo las ____:____ horas del día ____ de junio de 2024, se clausuró la casilla y, bajo la responsabilidad de la o del Presidente de la mesa directiva de casilla, se hará entrega del paquete electoral al Consejo Distrital o al Centro de Recepción y Traslado que le corresponda por conducto de:

ELECCIÓN LOCAL. Marque con "X"

| | |
|--------------------------|--------------------------|
| Presidente/a | 1er. Secretario/a |
| <input type="checkbox"/> | <input type="checkbox"/> |
| 2do. Secretario/a | 1er. Escrutador/a |
| <input type="checkbox"/> | <input type="checkbox"/> |
| 2do. Escrutador/a | 3er. Escrutador/a |
| <input type="checkbox"/> | <input type="checkbox"/> |

En compañía de las representaciones partidistas que se indican. Marque con "X":



4 FUNCIONARIAS/OS DE MESA DIRECTIVA DE CASILLA

Escriba los nombres de las y los funcionarios de casilla presentes y asegúrese que firmen en su totalidad.

| CARGO | NOMBRE COMPLETO | FIRMA |
|-------------------|-----------------|-------|
| PRESIDENTE/A | | |
| 1er. SECRETARIO/A | | |
| 2do. SECRETARIO/A | | |
| 1er. ESCRUTADOR/A | | |
| 2do. ESCRUTADOR/A | | |
| 3er. ESCRUTADOR/A | | |

5 REPRESENTACIONES PARTIDISTAS

Escriba los nombres de las representaciones partidistas presentes, marque con "X" si es representante ante la casilla o general y si es propietario/a (P) o suplente (S) y asegúrese de que firmen en su totalidad.

| PARTIDO | NOMBRE COMPLETO | Marque con "X" | | | | FIRMA | Marque con "X" | |
|---------|-----------------|----------------|---------|---|---|-------|---------------------|----------------------------------|
| | | ANTE CASILLA | GENERAL | P | S | | FIRMA BAJO PROTESTA | NO FIRMO POR NEGATIVA O ABANDONO |
| | | | | | | | | |
| | | | | | | | | |
| | | | | | | | | |
| | | | | | | | | |
| | | | | | | | | |
| | | | | | | | | |
| morena | | | | | | | | |
| | | | | | | | | |
| | | | | | | | | |
| | | | | | | | | |
| | | | | | | | | |
| | | | | | | | | |
| | | | | | | | | |
| | | | | | | | | |
| | | | | | | | | |

6 INTEGRACIÓN DEL EXPEDIENTE

- Una vez llenada y firmada la constancia:
1. **Guarde el original** en la Bolsa que va por fuera del paquete electoral;
 2. **Entregue la primera copia** a la o el presidente de mesa directiva de casilla;
 3. **Entregue copia legible** a las representaciones partidistas presentes, según el orden del apartado 5. En caso de que alguna o algún representante de partido político, le solicite tomar una fotografía del acta, **Usted debe permitírsele.**

La negativa de las representaciones partidistas de devolver la Lista Nominal, no anula su derecho a recibir las copias legibles de las actas que correspondan.

SE EXTIENDE EL PRESENTE CON FUNDAMENTO EN LOS ARTÍCULOS 245 DEL REGLAMENTO DE ELECCIONES; 344 Y 345 DE LA LEY NÚMERO 483 DE INSTITUCIONES Y PROCEDIMIENTOS ELECTORALES DEL ESTADO DE GUERRERO.

DESTINO: ORIGINAL PARA LA BOLSA QUE VA POR FUERA DEL PAQUETE ELECTORAL



PROCESO ELECTORAL LOCAL 2023-2024

RESULTADOS DE LA VOTACIÓN EN ESTA CASILLA 2 DE JUNIO DE 2024

ENTIDAD FEDERATIVA: GUERRERO

DISTRITO ELECTORAL LOCAL:
(Escriba con número)

CABECERA DISTRITAL: _____

MUNICIPIO: _____ SECCIÓN:
(Escriba con número)

| MARQUE CON X EL TIPO DE CASILLA | | | |
|---------------------------------|-----------------------------------|--|---|
| <input type="checkbox"/> BÁSICA | <input type="checkbox"/> CONTIGUA | <input type="checkbox"/> EXTRA ORDINARIA | <input type="checkbox"/> EXTRA ORDINARIA CONTIGUA |
| ESCRIBA EL NÚMERO DE CASILLA | | | |

ESCRIBA LOS RESULTADOS CON NÚMEROS GRANDES Y LEGIBLES.

| PARTIDO, COALICIÓN O CANDIDATO/A | RESULTADOS (CON NÚMERO) DIPUTACIONES LOCALES |
|----------------------------------|---|
| | |
| | |
| | |
| | |
| | |
| | |
| morena | |
| | |
| | |
| | |
| | |
| | |
| | |
| | |
| | |
| Coalición 1 | |
| | |
| | |
| | |
| Coalición 2 | |
| | |
| | |
| | |
| CANDIDATOS/AS NO REGISTRADOS/AS | |
| VOTOS NULOS | |

| PARTIDO, COALICIÓN O CANDIDATO/A | RESULTADOS (CON NÚMERO) AYUNTAMIENTO |
|----------------------------------|---|
| | |
| | |
| | |
| | |
| | |
| | |
| morena | |
| | |
| | |
| | |
| | |
| | |
| | |
| | |
| | |
| Coalición 1 | |
| | |
| | |
| | |
| Coalición 2 | |
| | |
| | |
| | |
| CANDIDATOS/AS NO REGISTRADOS/AS | |
| VOTOS NULOS | |

| FIRMA DE LAS REPRESENTACIONES PARTIDISTAS |
|---|
| |
| |
| |
| |
| |
| |
| morena |
| |
| |
| |
| |
| |
| |
| |
| |
| |

LA O EL PRESIDENTE DE LA MESA DIRECTIVA DE CASILLA

LA O EL SEGUNDO SECRETARIO DE LA MESA DIRECTIVA DE CASILLA

NOMBRE

FIRMA

NOMBRE

FIRMA



PROCESO ELECTORAL LOCAL 2023-2024

RESULTADOS DE LA VOTACIÓN EN ESTA CASILLA ESPECIAL 2 DE JUNIO DE 2024

ENTIDAD FEDERATIVA: GUERRERO

DISTRITO ELECTORAL LOCAL: (Escriba con número)

CABECERA DISTRITAL: _____

MUNICIPIO: _____

SECCIÓN: (Escriba con número)

| TIPO DE CASILLA | |
|---------------------|---|
| ESPECIAL | <input type="text"/> <input type="text"/> Escriba con número |

ESCRIBA LOS RESULTADOS CON NÚMEROS GRANDES Y LEGIBLES.

| PARTIDO, COALICIÓN O CANDIDATO/A | RESULTADOS (CON NÚMERO) | |
|----------------------------------|---|-----------------------------|
| | DIPUTACIONES LOCALES POR EL PRINCIPIO DE: | |
| | MAYORÍA RELATIVA | REPRESENTACIÓN PROPORCIONAL |
| | | |
| | | |
| | | |
| | | |
| | | |
| | | |
| morena | | |
| | | |
| | | |
| | | |
| | | |
| | | |
| | | |
| | | |
| | | |
| | | |
| | | |
| | | |
| | | |
| | | |
| | | |
| | | |
| | | |
| CANDIDATOS/AS NO REGISTRADOS/AS | | |
| VOTOS NULOS | | |

| PARTIDO, COALICIÓN O CANDIDATO/A | RESULTADOS (CON NÚMERO) | |
|----------------------------------|-------------------------|--|
| | AYUNTAMIENTO | |
| | | |
| | | |
| | | |
| | | |
| | | |
| | | |
| morena | | |
| | | |
| | | |
| | | |
| | | |
| | | |
| | | |
| | | |
| | | |
| | | |
| | | |
| | | |
| | | |
| | | |
| | | |
| | | |
| | | |
| CANDIDATOS/AS NO REGISTRADOS/AS | | |
| VOTOS NULOS | | |

| FIRMA DE LAS REPRESENTACIONES PARTIDISTAS |
|---|
| |
| |
| |
| |
| |
| |
| morena |
| |
| |
| |
| |
| |
| |
| |
| |

LA O EL PRESIDENTE DE LA MESA DIRECTIVA DE CASILLA

LA O EL SEGUNDO SECRETARIO DE LA MESA DIRECTIVA DE CASILLA

NOMBRE

FIRMA

NOMBRE

FIRMA



PROCESO ELECTORAL LOCAL 2023-2024

RESULTADOS PRELIMINARES DE LAS ELECCIONES EN EL DISTRITO

ENTIDAD FEDERATIVA: GUERRERO

CABECERA DISTRITAL: _____ DISTRITO ELECTORAL LOCAL: _____

ESTOS RESULTADOS CORRESPONDEN A: _____ CASILLAS DEL TOTAL DE: _____ QUE COMPRENDE EL DISTRITO,

HASTA LAS _____ HORAS DEL DÍA _____ DE JUNIO DE 2024.

ESCRIBA LOS RESULTADOS CON NÚMEROS GRANDES Y LEGIBLES.

| PARTIDO, COALICIÓN O CANDIDATO/A | RESULTADOS (CON NÚMERO) | |
|--|--|--------------------------------|
| | DIPUTACIONES LOCALES POR EL PRINCIPIO DE: | |
| | MAYORÍA RELATIVA | REPRESENTACIÓN PROPORCIONAL |
| | | |
| | | |
| | | |
| | | |
| | | |
| | | |
| | | |
| | | |
| | | |
| | | |
| | | |
| | | |
| | | |
| | | |
| | | |
| | | |
| | | |
| | | |
| | | |
| | | |
| | | |
| | | |
| | | |
| CANDIDATOS/AS NO REGISTRADOS/AS | | |
| VOTOS VÁLIDOS | | |
| VOTOS NULOS | | |



PROCESO ELECTORAL LOCAL 2023-2024

RESULTADOS PRELIMINARES DE LA ELECCIÓN DE AYUNTAMIENTO

ENTIDAD FEDERATIVA: GUERRERO

DISTRITO ELECTORAL LOCAL: _____

CABECERA DISTRITAL: _____

ESTOS RESULTADOS CORRESPONDEN A: _____ CASILLAS DEL TOTAL DE: _____ QUE COMPRENDE EL MUNICIPIO DE _____, HASTA LAS _____ HORAS DEL DÍA _____ DE JUNIO DE 2024.

ESCRIBA LOS RESULTADOS CON NÚMEROS GRANDES Y LEGIBLES.

| PARTIDO, COALICIÓN O CANDIDATO/A | RESULTADOS (CON NÚMERO) |
|--|-------------------------|
| | AYUNTAMIENTO |
| | |
| | |
| | |
| | |
| | |
| | |
| morena | |
| | |
| | |
| | |
| | |
| | |
| | |
| | |
| | |
| | |
| | |
| | |
| | |
| | |
| | |
| | |
| | |
| CANDIDATOS/AS NO REGISTRADOS/AS | |
| VOTOS VÁLIDOS | |
| VOTOS NULOS | |



PROCESO ELECTORAL LOCAL 2023-2024
RESULTADOS DE CÓMPUTO DISTRICTAL

ENTIDAD FEDERATIVA: GUERRERO

CABECERA DISTRICTAL: _____

DISTRITO ELECTORAL LOCAL: _____ TOTAL DE CASILLAS COMPUTADAS: _____

ESCRIBA LOS RESULTADOS CON NÚMEROS GRANDES Y LEGIBLES.

| PARTIDO, COALICIÓN O CANDIDATO/A | RESULTADOS (CON NÚMERO) | |
|--|--|--------------------------------|
| | DIPUTACIONES LOCALES POR EL PRINCIPIO DE: | |
| | MAYORÍA RELATIVA | REPRESENTACIÓN PROPORCIONAL |
| | | |
| | | |
| | | |
| | | |
| | | |
| | | |
| morena | | |
| | | |
| | | |
| | | |
| | | |
| | | |
| | | |
| | | |
| | | |
| Coalición 1 | | |
| | | |
| | | |
| | | |
| Coalición 2 | | |
| | | |
| | | |
| | | |
| CANDIDATOS/AS NO REGISTRADOS/AS | | |
| VOTOS VÁLIDOS | | |
| VOTOS NULOS | | |

LA O EL PRESIDENTE DEL CONSEJO DISTRICTAL

NOMBRE

FIRMA



PROCESO ELECTORAL LOCAL 2023-2024

RESULTADOS DE CÓMPUTO DISTRITAL DE LA ELECCIÓN DE AYUNTAMIENTO

ENTIDAD FEDERATIVA: GUERRERO

DISTRITO ELECTORAL LOCAL: _____

CABECERA DISTRITAL: _____

MUNICIPIO: _____ TOTAL DE CASILLAS COMPUTADAS: _____

ESCRIBA LOS RESULTADOS CON NÚMEROS GRANDES Y LEGIBLES.

| PARTIDO, COALICIÓN O CANDIDATO/A | RESULTADOS (CON NÚMERO) |
|----------------------------------|-------------------------|
| | AYUNTAMIENTO |
| | |
| | |
| | |
| | |
| | |
| | |
| morena | |
| | |
| | |
| | |
| | |
| | |
| | |
| | |
| | |
| Coalición 1 | |
| | |
| | |
| | |
| Coalición 2 | |
| | |
| | |
| | |
| CANDIDATOS/AS NO REGISTRADOS/AS | |
| VOTOS VÁLIDOS | |
| VOTOS NULOS | |

LA O EL PRESIDENTE DEL CONSEJO DISTRITAL

NOMBRE

FIRMA

DOCUMENTACIÓN ELECTORAL EXTRAORDINARIA



PROCESO ELECTORAL LOCAL 2023-2024

DECLARATORIA DE VALIDEZ DE LA ELECCIÓN Y DE ELEGIBILIDAD DE CANDIDATURAS A DIPUTACIONES LOCALES

La o el Consejero Presidente del Consejo Distrital del Instituto Electoral y de Participación Ciudadana del Estado de Guerrero correspondiente al Distrito Electoral Local ubicado en _____, en cumplimiento a la resolución tomada en sesión de fecha _____ de _____ de 2024, por este cuerpo colegiado, en que se efectuó el cómputo y se declaró la validez de la elección para las Diputaciones Locales, así como la elegibilidad de la candidatura que obtuvo la mayoría de votos y de conformidad con lo dispuesto en las partes conducentes de los artículos 45, 46, 47 y 50, 128 fracción VI de la Constitución Política del Estado Libre y Soberano de Guerrero, 227 fracción XVII, 367 fracciones V, VI y VII de la Ley de Instituciones y Procedimientos Electorales del Estado de Guerrero; expide la presente DECLARATORIA por la que las y los ciudadanos de este distrito eligieron a la o el Diputado Local del Distrito: _____

DIPUTACIÓN PROPIETARIA

C.

DIPUTACIÓN SUPLENTE

C.

En la Ciudad de _____, Gro., a los _____ días del mes de _____ del 2024.

CONSEJO DISTRITAL

DA FE:

CONSEJERO/A PRESIDENTE

SECRETARIO/A

FIRMA DE LAS Y LOS INTERESADOS

PROPIETARIO/A

SUPLENTE



PROCESO ELECTORAL LOCAL 2023-2024

DECLARATORIA DE VALIDEZ DE LA ELECCIÓN Y DE ELEGIBILIDAD DE CANDIDATURAS A PRESIDENCIA MUNICIPAL Y SINDICATURA

La o el Consejero Presidente del Consejo Distrital del Instituto Electoral y de Participación Ciudadana del Estado de Guerrero, en cumplimiento a la resolución tomada en sesión de fecha _____ de _____ de 2024, por este cuerpo colegiado, en que se efectuó el cómputo y se declaró la validez de elección para el Presidente Municipal en el Ayuntamiento, así como la elegibilidad de la candidatura que obtuvo la mayoría de votos y de conformidad con lo dispuesto en las partes conducentes de los artículos 128 fracción VI, 171, 172, 173, 174 y 176 párrafo 1 de la Constitución Política del Estado Libre y Soberano de Guerrero; 10, 227 fracción XV, 363 fracciones VIII y IX y 364 fracción I de la Ley de Instituciones y Procedimientos Electorales del Estado de Guerrero; expide la presente DECLARATORIA por la que las y los ciudadanos del municipio eligieron a la o el Titular de la Presidencia Municipal de:_____.

PRESIDENCIA PROPIETARIA

C.

PRIMERA SINDICATURA PROCURADOR PROPIETARIA

C.

SEGUNDA SINDICATURA PROCURADOR PROPIETARIA

C.

PRESIDENCIA SUPLENTE

C.

PRIMERA SINDICATURA PROCURADOR SUPLENTE

C.

SEGUNDA SINDICATURA PROCURADOR SUPLENTE

C.

En el municipio de _____, Gro., a los _____ días del mes de _____ del 2024.

CONSEJO DISTRITAL

CONSEJERO/A PRESIDENTE

SECRETARIO/A

FIRMA DE LA O EL INTERESADO

PROPIETARIO/A



PROCESO ELECTORAL LOCAL 2023-2024

CONSTANCIA DE ASIGNACIÓN DE REGIDURIAS DE REPRESENTACIÓN PROPORCIONAL

La o el Consejero Presidente del Consejo Distrital del Instituto Electoral y de Participación Ciudadana del Estado de Guerrero, en cumplimiento a la resolución tomada en sesión de fecha _____ de _____ de 2024, por este cuerpo colegiado, en la que se efectuó el cómputo y se declaró la validez de la elección para la Presidencia Municipal del Ayuntamiento del Municipio de _____, y con fundamento en los artículos 172 de la Constitución Política del Estado Libre y Soberano de Guerrero, 14, 21, 227 fracción XXI, 228 fracción XXI y 364 fracción IV de la Ley de Instituciones y Procedimientos Electorales del Estado de Guerrero; expide la presente CONSTANCIA al partido político: _____.

PROPIETARIOS/AS

1. C. _____
2. C. _____
3. C. _____
4. C. _____
5. C. _____
6. C. _____
7. C. _____
8. C. _____
9. C. _____
10. C. _____

SUPLENTES

- C. _____
- C. _____
- C. _____
- C. _____
- C. _____
- C. _____
- C. _____
- C. _____
- C. _____
- C. _____

En la Ciudad de _____, Gro., a los _____ días del mes de _____ de 2024.

CONSEJO DISTRITAL

CONSEJERO/A

SECRETARIO/A